

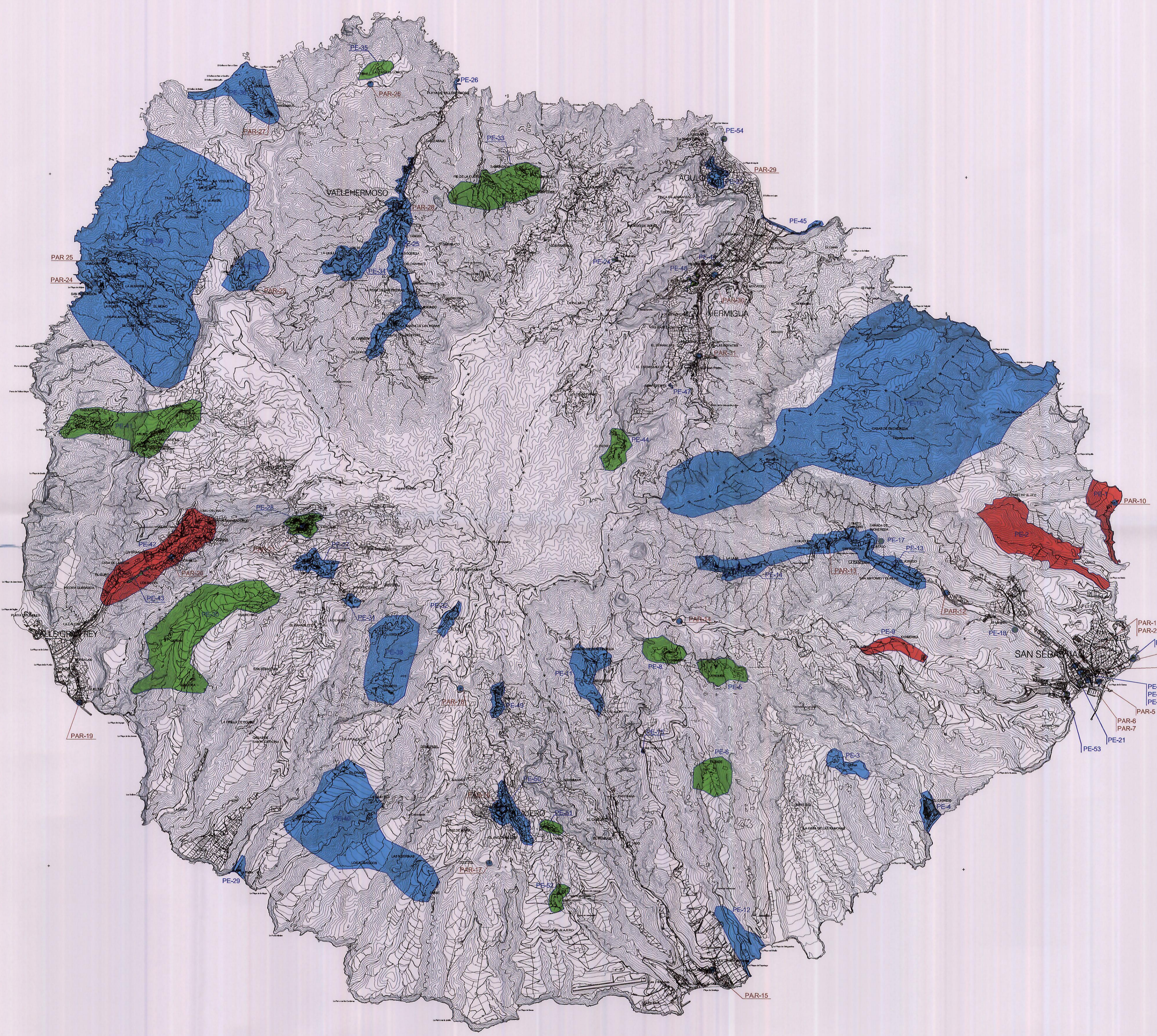

Firmado por: NOMBRE MARTIN FRANCISCO SANTIAGO ELIAS - NIF 42162632K
 Multi-funcional, aprobado por el Secretario de la Corporación, se corresponde con el aprobado en Pleno el 4 de febrero del 2011, una vez introducidas las observaciones puestas de manifiesto por la COTMAC de 28/12/2010
 Localización: San Sebastián de la Gomera
 Fecha y hora: 12.02.2011 11:16:24

Santiago E. Martín Francisco



UNIDADES DE PATRIMONIO ARQUITECTÓNICO-ETNOGRÁFICO

● ELEMENTOS DE INTERÉS ARQUITECTÓNICO MUY ALTO

- | | |
|---|--------|
| ● Casa de Colón | PAR-1 |
| ● Ermita de San Sebastián | PAR-2 |
| ● Ermita de San Cristóbal | PAR-3 |
| ● Casa Viuda de Darías | PAR-4 |
| ● Parador de Turismo | PAR-5 |
| ● Casa Galván Ascarán | PAR-6 |
| ● Ayuntamiento de San Sebastián | PAR-7 |
| ● Casa del Conde | PAR-8 |
| ● Nuestra Señora de Guadalupe | PAR-9 |
| ● Iglesia de la Asunción | PAR-10 |
| ● Ermita de San Antonio | PAR-11 |
| ● Ermita de San Juan Bautista | PAR-12 |
| ● Nuestra Señora de las Nieves y | PAR-13 |
| ● Nuestra Señora de la Salud | PAR-14 |
| ● Iglesia de Santiago Apóstol | PAR-15 |
| ● Ermita del Salvador | PAR-16 |
| ● Ermita de San Isidro | PAR-17 |
| ● Ermita de Ntra. Sra del Buen Paso | PAR-18 |
| ● Iglesia de los Reyes | PAR-19 |
| ● Ermita de los Reyes | PAR-20 |
| ● Iglesia de la Cardenería | PAR-21 |
| ● Los Chorrros de Espina | PAR-22 |
| ● Iglesia de San Bartolomé de Atojera | PAR-23 |
| ● Ermita de Santa Lucía de Tazo | PAR-24 |
| ● Ermita de Coromoto | PAR-25 |
| ● Ermita de Santa Clara | PAR-26 |
| ● Iglesia de San Juan Bautista | PAR-27 |
| ● Iglesia de Marcos Evangelista | PAR-28 |
| ● Iglesia de Ntra. Señora de la Encarnación | PAR-29 |
| ● Iglesia de Santo Domingo | PAR-30 |
| ● Ermita de San Sebastián | PAR-31 |

● ELEMENTOS DE INTERÉS ETNOGRÁFICO MUY ALTO

- | | |
|--|-------|
| ● Faro de San Sebastián | PE-16 |
| ● Molino de Viento | PE-17 |
| ● La Calera de La Villa | PE-18 |
| ● Casa de Bencomo | PE-19 |
| ● Casco Histórico de S.S. de la Gomera | PE-20 |
| ● Torre del Conde | PE-21 |
| ● Edificio del Pono de La Aguada | PE-22 |
| ● IEL Lamero | PE-53 |
| ● Pescante de Agülo | PE-54 |

■ ÁREA DE INTERÉS ETNOGRÁFICO MUY ALTO

- | | |
|------------------|-------|
| ■ Puntalana | PE-1 |
| ■ Abalos | PE-2 |
| ■ Ayamosna | PE-9 |
| ■ Valle Gran Rey | PE-42 |

■ ÁREA DE INTERÉS ETNOGRÁFICO ALTO

- | | |
|------------------------------|-------|
| ■ Selma | PE-3 |
| ■ El Cabello | PE-4 |
| ■ Barranco de La Villa | PE-7 |
| ■ Majona | PE-10 |
| ■ Benchigua-Lo del Gato | PE-11 |
| ■ Tapahuga | PE-12 |
| ■ El Joradío | PE-13 |
| ■ La Laja | PE-14 |
| ■ Las Toscas | PE-15 |
| ■ Agülo (Casco) | PE-23 |
| ■ Vallehermoso I (casco) | PE-25 |
| ■ Vallehermoso II (Pescante) | PE-26 |
| ■ Chiquete | PE-27 |
| ■ La Rajita | PE-29 |
| ■ Pavón | PE-31 |
| ■ Igualtero | PE-32 |
| ■ Los Balleos | PE-34 |
| ■ Arguamul | PE-36 |
| ■ Espina | PE-37 |
| ■ Tazo-Aljara | PE-38 |
| ■ Erque-Ergüto | PE-39 |
| ■ Argayroda-Quise-Almádogos | PE-40 |
| ■ Hermigua | PE-45 |
| ■ Monteforte | PE-47 |
| ■ Imada | PE-49 |
| ■ Alajero (Casco) | PE-50 |

■ ÁREA DE INTERÉS ETNOGRÁFICO MEDIO

- | | |
|--------------------------------------|-------|
| ■ Jardufe | PE-5 |
| ■ Tejido | PE-6 |
| ■ Vegipala | PE-8 |
| ■ La Palmilla | PE-24 |
| ■ Cercado | PE-28 |
| ■ La Dehesa-Gerlín-Guarchico-Guelica | PE-30 |
| ■ Tamargada | PE-33 |
| ■ Chijerí | PE-35 |
| ■ Taguliche-Anure-Las Casitas | PE-41 |
| ■ Los Reyes | PE-43 |
| ■ El Cedro-Los Acoyaficos | PE-44 |
| ■ Piedra Romana | PE-46 |
| ■ Izo-Alfaro | PE-48 |
| ■ Targa | PE-51 |
| ■ Antoncojo | PE-52 |

--- LÍMITE DE TÉRMINO MUNICIPAL

