

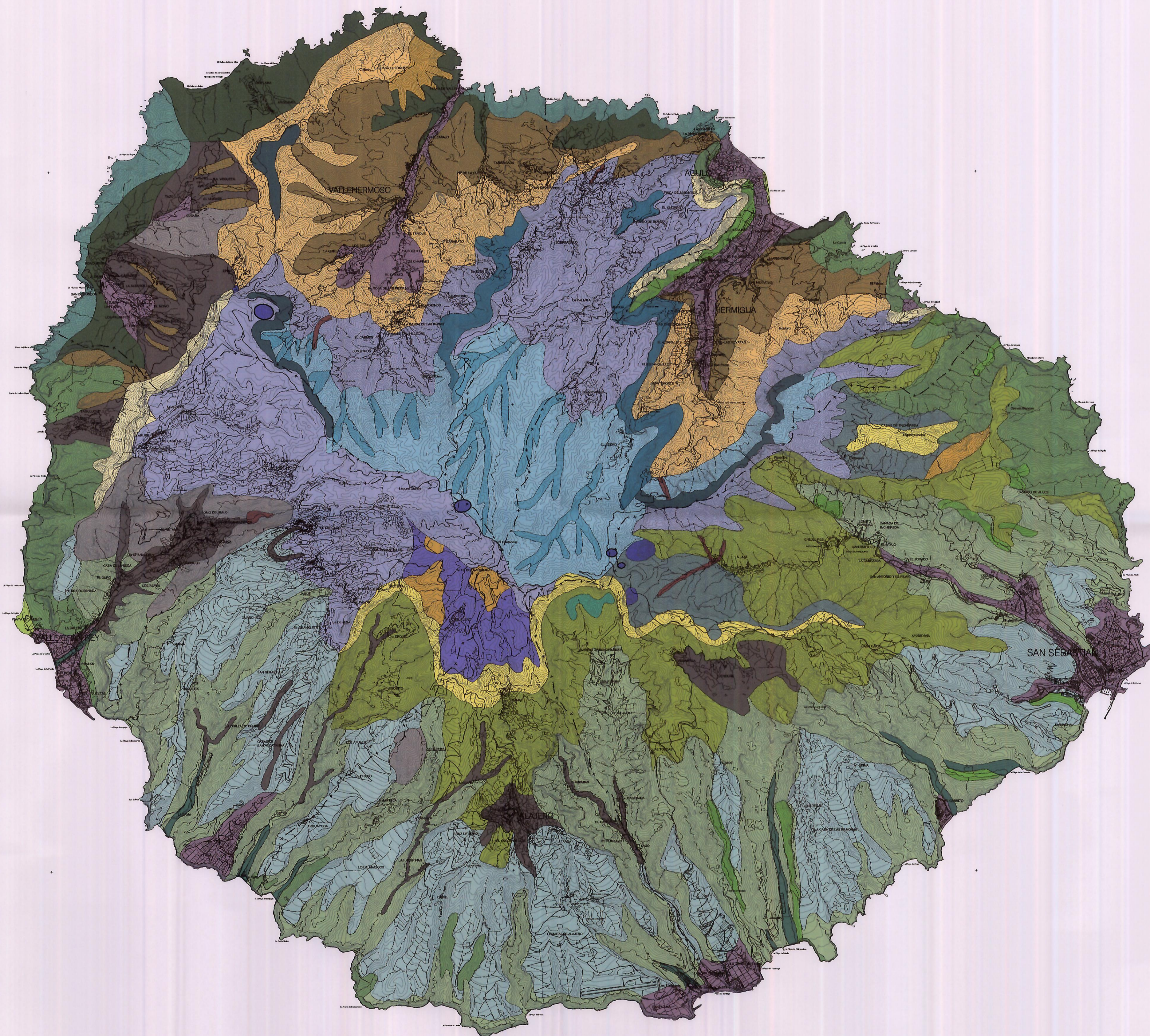

3,150,000
3,140,000
3,130,000
3,120,000
3,110,000
3,100,000
290,000
280,000
270,000

Firmado por: NOMBRE MARTIN FRANCISCO SANTIAGO ELIAS - NIF 42162632K
Mostrar documento firmado por el Secretario de la Corporación se corresponde con el aprobado en Pleno el 4 de febrero del 2011, una vez introducidas las observaciones puestas de manifiesto por la COTMAC de 28/12/2010
Localización: San Sebastián de La Gomera
Fecha y hora: 12.02.2011 11:27:03

Santiago A. Martín Francisco



- MATORRAL XERÓFILO**
- TABAIBAL DULCE (*Euphorbia balsamifera*)
 - TABAIBAL DULCE CON SABINA (*Juniperus turbinata canariensis*)
 - TABAIBAL DE *Euphorbia berthelotii*
 - TABAIBAL DE SUSTITUCIÓN CON *Euphorbia berthelotii*
 - MATORRAL DE TOLDA (*Euphorbia aphylla*)
 - MATORRAL DE BALO (*Plocama pendula*)
 - MATORRAL PSAMÓFILO
 - CARDONAL (*Euphorbia canariensis*)
- MONTEVERDE Y PINAR**
- MONTEVERDE DE LADERA Y MESETA
 - MONTEVERDE DE FONDO DE BARRANCO
 - MONTEVERDE TERMÓFILO
 - SAUCEDAS
 - FAYAL-BREZAL
 - FAYAL-BREZAL ARBUSTIVO
 - BREZAL RUPÍCOLA CON *Arbutus canariensis*, *Juniperus cedrus*, etc.
 - BREZALES DE CRESTERÍA
 - PINAR DE REPOBLACIÓN (*P.canariensis* y *P.radiata*)
 - PINARES
- COMUNIDADES TERMÓFILAS Y VEGETACIÓN DE TRANSICIÓN**
- SABINAR XERÓFILO (*Juniperus turbinata* esp. canariensis)
 - SABINAR HIDRÓFILO
 - SABINAR CON PINOS DE REPOBLACIÓN (*Pinus halepensis*)
 - VEGETACIÓN RUPÍCOLA DE TRANSICIÓN CON SABINAS
 - JARAL HIDRÓFILO (*Cistus monspeliensis*)
 - JARAL XERÓFILO CON PALMERAS
 - RETAMAR (*Retama raetam*)
 - PALMERALES
 - MATORRAL DE CODESO (*Adenocarpus foetidus*)
 - CULTIVOS AGRÍCOLAS CON *Juniperus cedrus*, etc.
- LÍMITE DE TÉRMINO MUNICIPAL

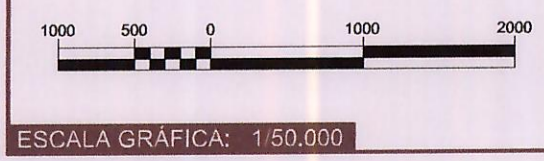

ESCALA GRAFICA: 1:50.000

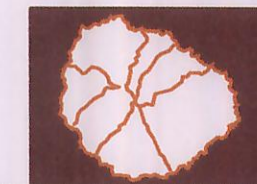

PLAN INSULAR DE ORDENACIÓN DE LA GOMERA
Subsanación de Deficiencias Acuerdo de COTMAC
19 de Enero de 2007 y 18 de Enero 2008

PLANO DE INFORMACIÓN TERRITORIAL: INFORMACIÓN TERRITORIAL: PLAN PLANO.

VEGETACIÓN



I.8.1

PLAN INSULAR DE ORDENACIÓN DE LA GOMERA
Subsanación de Deficiencias Acuerdo de COTMAC
19 de Enero de 2007 y 18 de Enero 2008