

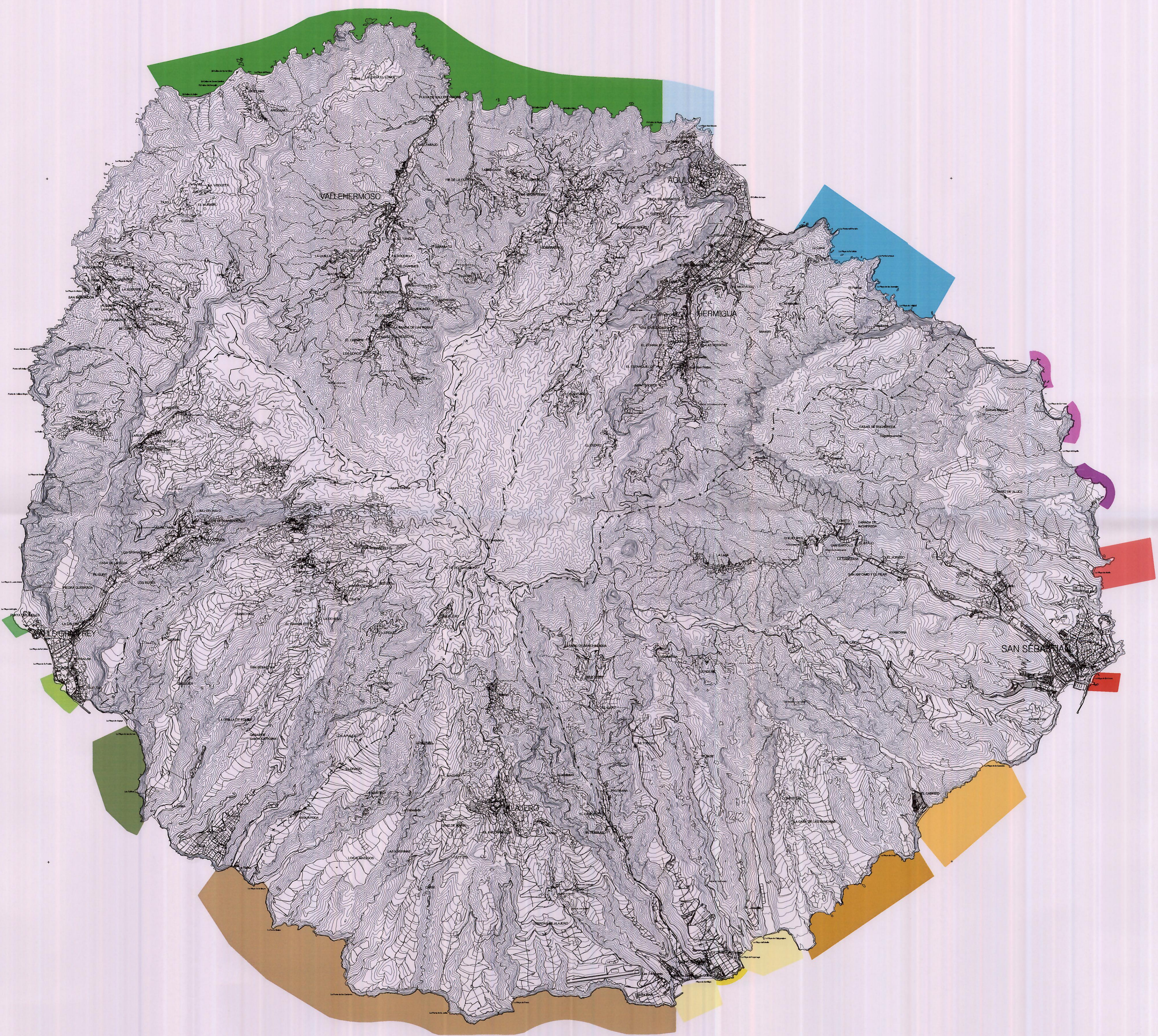

3125000
3120000
3115000
3110000
3105000
3100000



Firmado por: NOMBRE MARTIN FRANCISCO SANTIAGO ELIAS - NIF 42162632K
Motivo: El documento firmado por el Secretario de la Corporación, se corresponde con el aprobado en Pleno el 4 de febrero del 2011, una vez introducidas las observaciones puestas de manifiesto por la COTMAC de 28/12/2010
Localización: San Sebastián de La Gomera
Fecha y hora: 12.02.2011 11:28:20

Santiago E. Martín Francisco

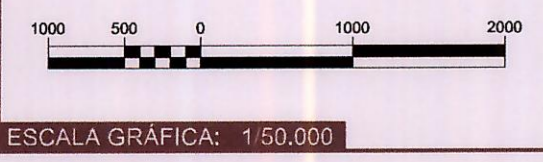

ESCALA GRÁFICA: 1/50.000

- Tapahuga-Playa Santiago** Zona de Interés Científico, Hábitat y Presencia de Especies Marinas Amenazadas y Catalogadas
 - Playa Santiago y Playas de Tapahuga, del Medio y de Chinguarime** Presencia de Praderas de Fanerógamas Marinas
 - Punta de Orone-Playa Chinguarime** Zona de Hábitat Potencial Para Especies Catalogadas, Hábitat de Cuevas y Grietas
 - El Cabrito-Playa de La Guancha** Presencia de Praderas de Fanerógamas Marinas
 - Playa de La Cueva-La Antorcha** Zona de Interés Ictológico y Poblamientos de Invertebrados de Interés Científico
 - Punta y Baja de Ábalos** Zona de Interés Ictológico y de Invertebrados Marino
 - Puntallana** Zona de Interés Ecológico, Presencia de Rasa Intermareal y Poblaciones de Invertebrados de Interés Científico y Ecológico
 - Sector de Punta Gavilota** Zona de Interés Científico, Presencia de Poblamientos, Escalifios de Interés
 - Sector Punta de San Lorenzo a Punta del Frontón** Zona de Interés Ecológico, Ictológico y de Invertebrados
 - Playa de San Marcos-Laja del Infierno** Zona de Interés Ictológico y de Invertebrados
 - Costa de Vallehermoso-Los Órganos** Zona para la Conservación de los Recursos Naturales Marinos, Marisqueros, Algas Polifitas y Peces, Zona de Gran Interés Ecológico
 - Punta Calera, Presencia de Invertebrados de Interés Científico** Presencia de Invertebrados de Interés Científico
 - Charco del Conde** Presencia de Rasa Intermareal e Invertebrados de Interés Científico
 - La Rajita-Playa Santiago** Zona de Interés Ecológico e Ictológico, Zona de Nidificación y Alimentación de Aves Marinas
- + — LÍMITE DE TÉRMINO MUNICIPAL

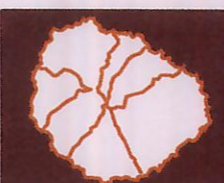

PLAN INSULAR DE ORDENACIÓN DE LA GOMERA
Subsanación de Deficiencias Acuerdo de COTMAC
19 de Enero de 2007 y 18 de Enero 2008

PLANO DE INFORMACIÓN TERRITORIAL: INFORMACIÓN ESCALA: 1/50.000

ÁREAS DE INTERÉS MARINO



1/50.000 I.10

PLAN INSULAR DE ORDENACIÓN DE LA GOMERA
19 de Enero de 2007 y 18 de Enero 2008
Ayuntamiento de San Sebastián de La Gomera