

LEYENDA

- BARRANCO 'EL DRAGUILLO'
- LÍMITE DEL MONUMENTO NATURAL
- ZONA:
- ZONA DE USO MODERADO (Z.U.M)
- ZONA DE USO RESTRINGIDO (Z.U.R)



DILIGENCIA PARA HACER CONSTAR QUE EL PRESENTE DOCUMENTO HA SIDO APROBADO DEFINITIVAMENTE POR ACUERDO DE LA COTMAC DE FECHA **30-Julio-2009**

La Secretaria de la
 COTMAC
 Ángela Sánchez Alemán



PROVINCIA	LAS PALMAS		ISLA	GRAN CANARIA	
ESCALA	1:7.500		EQUIDISTANCIA CURVAS:	5 metros	
PROYECCIÓN:	U.T.M.	USO:	28	ELIPSOIDE:	WGS84
RED GEODÉSICA:	REDCAN 2005		BASE CARTOGRÁFICA:	GRAFCAN 2001	

LOCALIZACIÓN

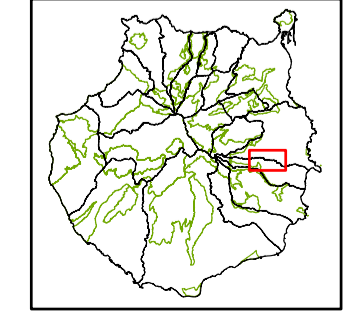

**MONUMENTO NATURAL
 DEL BARRANCO DEL DRAGUILLO**
ZONIFICACIÓN

C-33

ESCALA 1:7.500
 MAYO 2009
 APROBACIÓN DEFINITIVA