

GOBIERNO DE CANARIAS  
CONSEJERÍA DE MEDIO AMBIENTE Y  
ORDENACIÓN TERRITORIAL

**LEYENDA**

- BARRANCO 'EL DRAGUILLO'
- ..... SENDERO
- PISTA
- LÍMITE DEL MONUMENTO NATURAL



DILIGENCIA PARA HACER CONSTAR QUE EL PRESENTE DOCUMENTO HA SIDO APROBADO DEFINITIVAMENTE POR ACUERDO DE LA COTIMAC DE FECHA 30- Julio- 2009

La Secretaria de la  
COTIMAC  
Ángela Sánchez Alemán



PROVINCIA	LAS PALMAS	ISLA	GRAN CANARIA
ESCALA	1:10.000	EQUIDISTANCIA CURVAS:	5 metros
PROYECCIÓN:	U.T.M.	USO:	28
RED GEODÉSICA:	REDCAN 2005	ELIPSOIDE:	WSG84
		BASE CARTOGRÁFICA:	GRAFCAN 2001

LOCALIZACIÓN

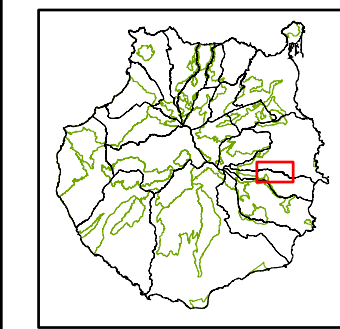

MONUMENTO NATURAL  
DEL BARRANCO DEL DRAGUILLO

PISTAS Y SENDEROS

C-33

ESCALA 1:10.000  
MAYO 2009

APROBACIÓN  
DEFINITIVA