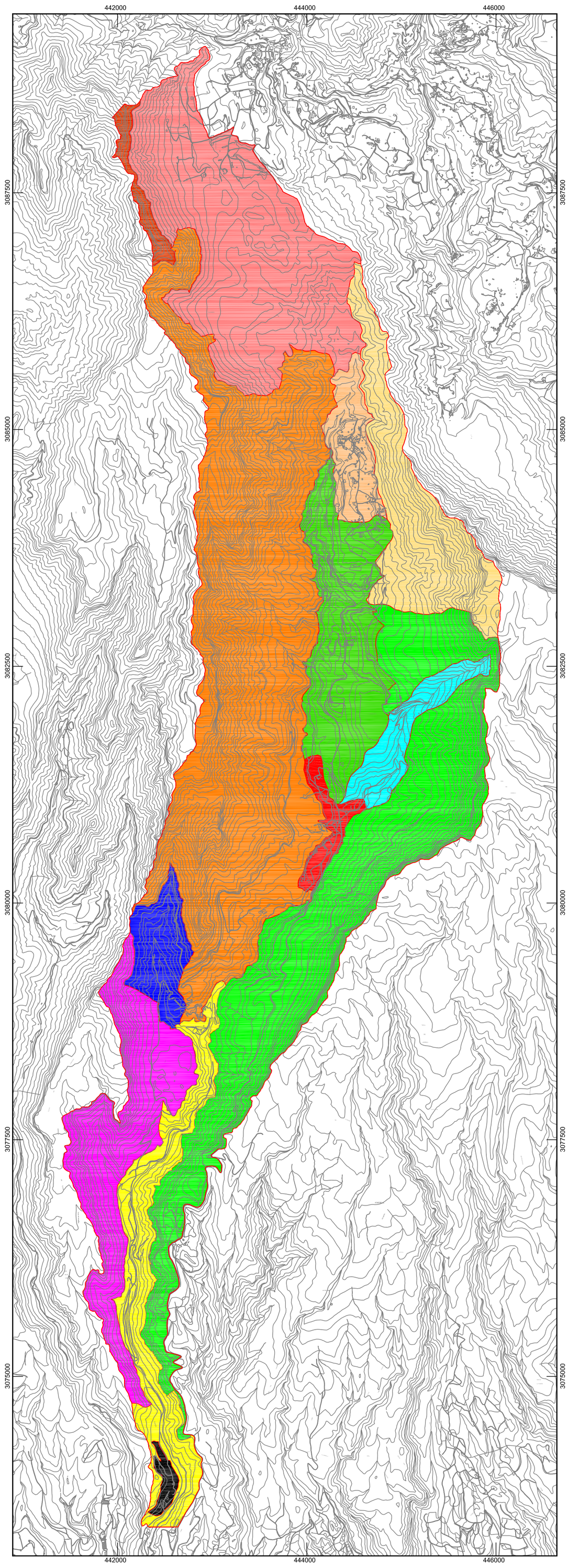

Firmado digitalmente por NOMBRE DIAZ ELIAS MARIA BELEN - NIF 43763187Y
Motivo: La COTMAc en sesión de 19/05/2011 acordó la APROBACION DEFINITIVA del Plan Especial del Paisaje Protegido Fataga C-27, suspendiendo la aprobación definitiva de las determinaciones del Plan Especial en el ámbito del Asentamiento Agrícola Los Ovejeros-La Corte
Ubicación: Secretaria de la COTMAC
Fecha: 2012.03.14 12:14:11 Z

APROBACIÓN DEFINITIVA

LEYENDA

UNIDADES A

- Morros de La Cruz Grande - Las Vacas
- Riscos de Las Mesas- Gitagana
- Llanos de La Cogolla
- Lomo Pajarcillo - Amurga
- Rampas de Amurga

UNIDADES B

- Barranquillo de Gitagana
- Barranquillo de Los Caserones
- Tramo alto y medio del Bco. de Fataga
- Tramo bajo del Bco. de Fataga

UNIDADES C

- Entorno de Tunte - El Sequero
- Entorno de Fataga
- Entorno de Arteara
- Canteras de Fataga

Firmado digitalmente por NOMBRE SOSA MARTIN PEDRO LORENZO - NIF 42722757G
Nombre de reconocimiento (DN): c=es, o=FNMT, ou=fnmt clase 2 ca, ou=703006087, cn=NOMBRE SOSA MARTIN PEDRO LORENZO - NIF 42722757G
Motivo: DILIGENCIA.- Para hacer constar que el presente documento contiene las modificaciones acordadas por la COTMAC en sesión de fecha 19/05/2011
Fecha: 2012.03.12 11:35:53 Z

Localización

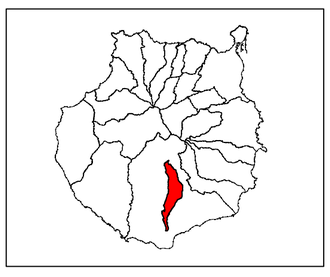

PAISAJE PROTEGIDO
FATAGA
Plan Especial

C-27
ESCALA 1:25.000
MAYO - 2011

UNIDADES DE PAISAJE

Gobierno de Canarias
Consejería de Agricultura, Ganadería, Pesca y Medio Ambiente

N

500 0 500 1000 1500 Metros

ESCALA GRÁFICA

PROVINCIA: LAS PALMAS		ISLA: GRAN CANARIA	
ESCALA: 1:25.000		EQUIDISTANCIA CURVAS: 25 Metros	
PROYECCIÓN: U.T.M.	HUSO: 28	ELIPSOIDE: WGS84	
RED GEODÉSICA: REGCAN 95		BASE CARTOGRÁFICA: GRAFCAN 1.996	

PAISAJE PROTEGIDO
FATAGA
Plan Especial

Nº PLANO
16