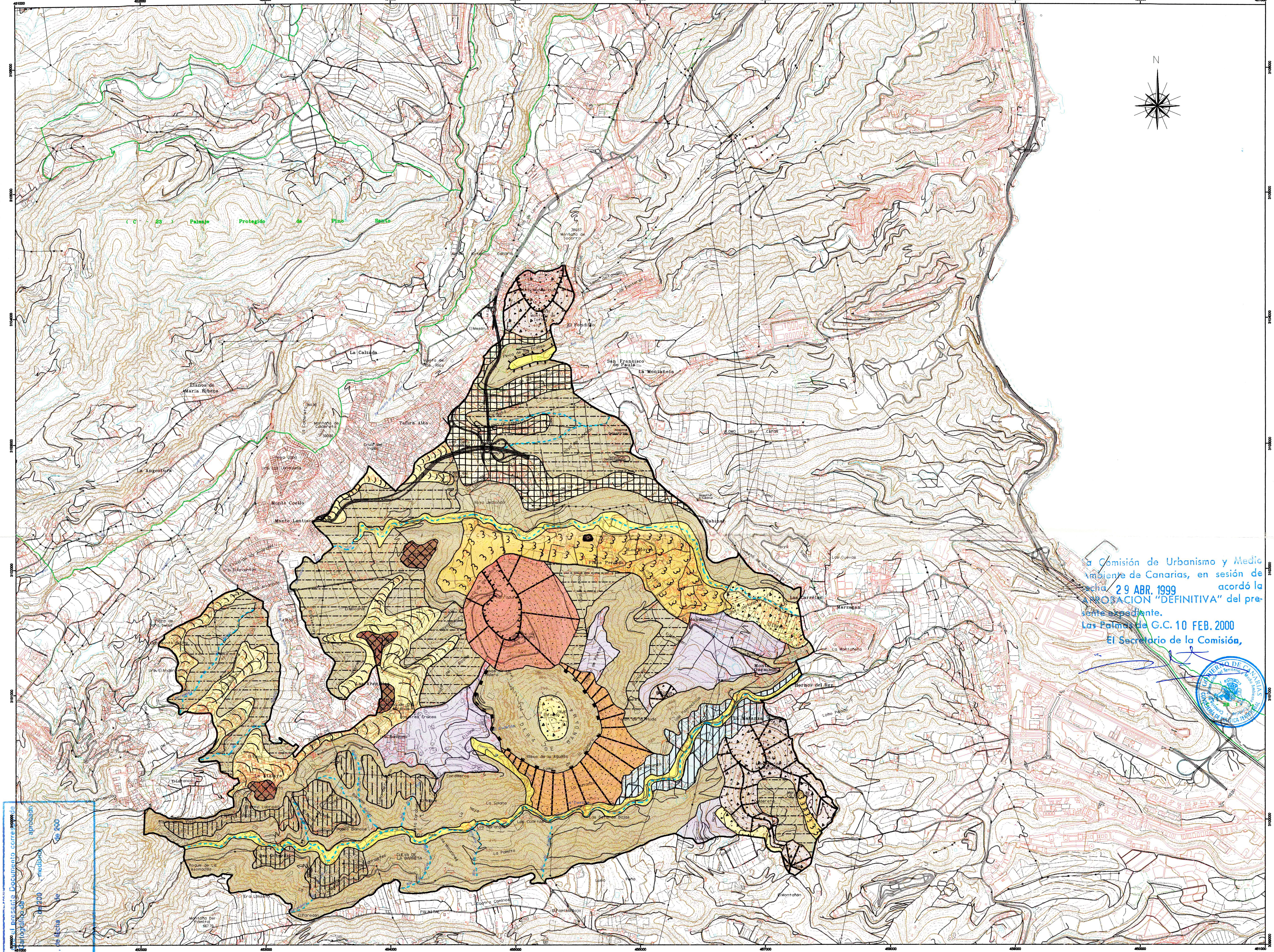

la Comisión de Urbanismo y Medio Ambiente de Canarias, en sesión de fecha 29 ABR. 1999 acordó la APROBACION "DEFINITIVA" del presente expediente.
Las Palmas de G.C. 10 FEB. 2000
El Secretario de la Comisión,

GOBIERNO DE CANARIAS. Consejería de Política Territorial. Comisión de Urbanismo y Medio Ambiente

Diligencia para hacer constar: el presente Documento corresponde al plano a escala 1: del Anexo Cartográfico de aprobado definitivamente con fecha de de 200 mediante de de 200 y publicado en el B.O.C. n.º de fecha

Medio Ambiente CANARIAS

GOBIERNO DE CANARIAS
CONSEJERIA DE POLITICA TERRITORIAL Y MEDIO AMBIENTE

Red Canaria de Espacios Naturales Protegidos

LEYENDA GEOMORFOLÓGICO

FORMAS ESTRUCTURALES
- Cono volcánico basáltico (Pleistoceno Medio y Superior)
- Cono volcánico basáltico (Holoceno)
- Borde y dorso externo de caldera (Holoceno)
- Colada escoriácea de basaltos (Holoceno)
- Bloques erráticos
- Depósitos de oleadas piroclásticas (Holoceno)

0 50 100 200 500m

FORMAS EROSIVAS
- Incisión de barranco
- Valles del Pleistoceno Inferior/ Medio
- Vertientes rocosas
- Vertientes del complejo sedimentario de Las Palmas
- Rellanos cíclicos, modelados en litología Roque Nublo
- Relieves culminantes residuales, litología Roque Nublo
- Divisorias en loma, litología Roque Nublo
- Divisorias en tabladas, litología Roque Nublo
- Lomos modelados sobre el complejo sedimentario de Las Palmas

FORMAS SEDIMENTARIAS
- Aluvial del Holoceno
- Terraza lacustre

Límite Paisaje Protegido

Fuente: Alex Hansen Machín, 1993

PROVINCIA	LAS PALMAS	MUNICIPIOS	LAS PALMAS DE GRAN CANARIA SANTA BRÍGIDA TELDE
ESCALA	1:15.000	EQUID. CURVAS	5 metros
PROYECCIÓN	U.T.M. HUSO 28	ELIPSOIDE	WGS 84
RED GEODÉSICA	REGCAN 1995	BASE CARTOGRÁFICA	GRAFCAN 1996

Paisaje Protegido *Tafira*

PLAN ESPECIAL DE PROTECCIÓN PAISAJÍSTICA

Localización

GC11D GC12C GC16B GC17A GC16D GC17C

Paisaje Protegido *Tafira*

GEOMORFOLOGÍA

Abril 1999