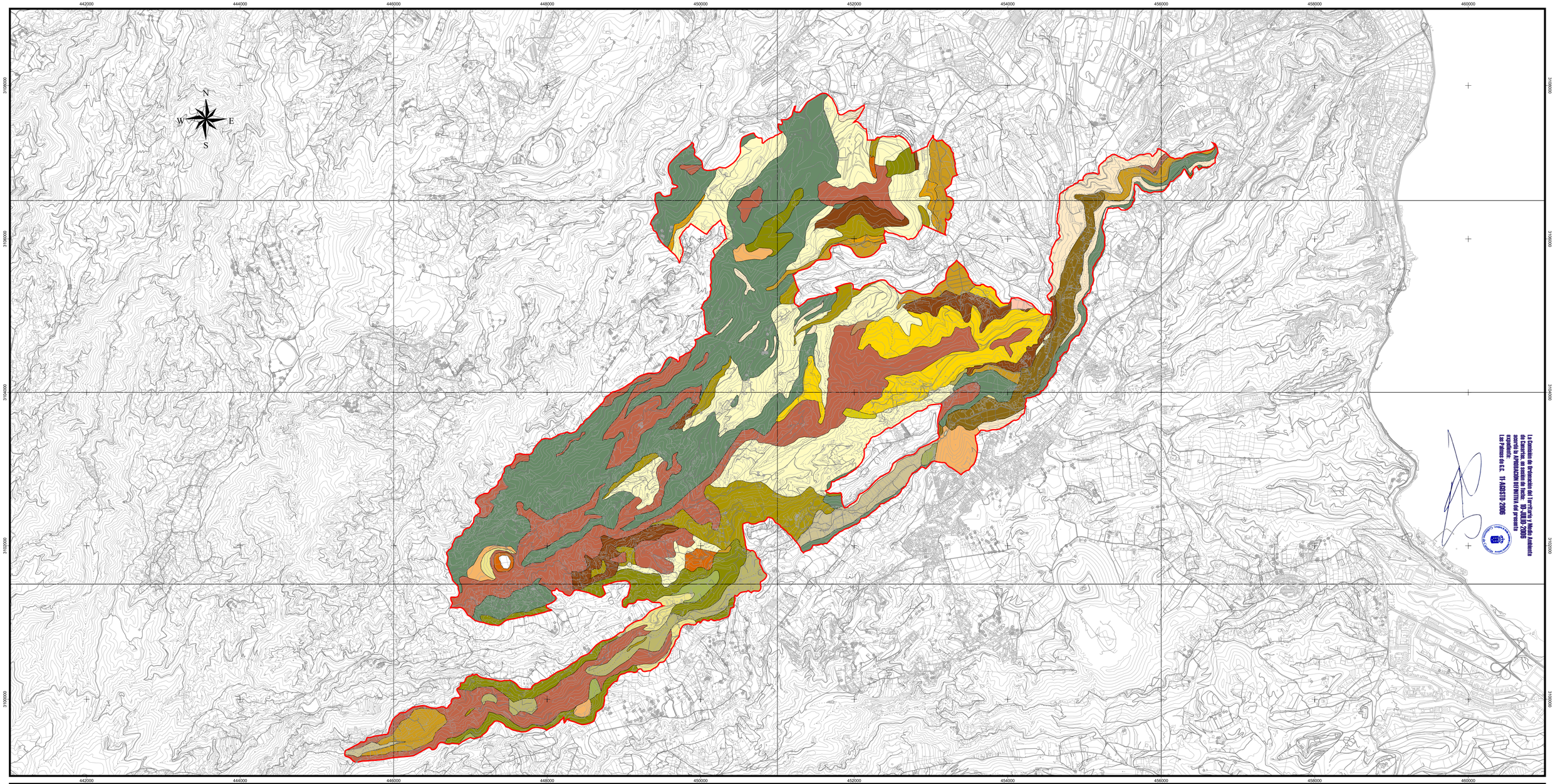

La Comisión de Ordenación del Territorio y Medio Ambiente de Canarias, en sesión de fecha: 10-JULIO-2006 acordó la APROBACIÓN DEFINITIVA del presente expediente:
Las Palmas de G.C. 11-AGOSTO-2006

PRESTA
Servicios Ambientales S.L.

Gobierno de Canarias
Consejería de Medio Ambiente
y Ordenación Territorial

LEYENDA

Límite del Paisaje Protegido.

200 0 200 400 600 Meters

MIOCENO — MED. / SUP. — CICLO I — F. traquítico-riolítica / F. Fonolítica
PLIOCENO — CICLO R.N.

- Toba vitrofídica "Composite flow"
- Ignimbritas fonolíticas no soldadas
- Ignimbritas fonolíticas soldadas
- Lavas fonolíticas
- Brecha volcánica tipo "block and ash"
- Domos e intrusiones fonolíticas nefeliníticas
- Miembro inferior de la formación detrítica de Las Palmas
- Lavas basálticas, basaníticas y tefríticas
- Brecha volcánica Roque Nublo
- Miembro superior de la Formación detrítica de Las Palmas
- Lavas fonolíticas y benmoreíticas haüynicas

PLEISTOCENO — INFERIOR-MEDIO — CICLO POST-R.N. — Inferior / Medio / Sup.
HOLOCENO — INDIF. Y ACT. — CICLO RECIENTE

- Lavas basanítico-nefeliníticas
- Conos de tefra (lapillis, escorias y bombas)
- Piroclastos de dispersión
- Coladas "Intracanyon" de basanitas-nefelinitas
- Lavas basaníticas-nefeliníticas
- Depósitos freatomagmáticos
- Depósitos limo-arcillosos lacustres
- Depósitos aluviales y fondos de barranco indiferenciados
- Suelos
- Depósitos de ladera y coluviones

PROVINCIA:	LAS PALMAS	MUNICIPIOS:	LAS PALMAS DE GRAN CANARIA, SANTA BRÍGIDA, TEROR Y VEGA DE SAN MATEO
ESCALA:	1:25.000	EQUID. CURVAS	25 metros
PROYECCIÓN:	U.T.M.	HUSO: 28	ELIPSOIDE: WGS84
RED GEODÉSICA	REGCAN ´95	BASE CARTOGRÁFICA:	GRAFCAN 1996

Paisaje Protegido
Pino Santo

PLAN ESPECIAL

Localización

T.2- GEOLOGÍA

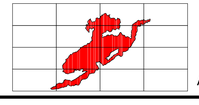

Paisaje Protegido
Pino Santo

ESCALA 1:25.000

Aprobación Definitiva

Volver al Índice de Planos

Volver al Índice General