

La Comisión de Ordenación del Territorio y Medio Ambiente de Canarias, en sesión de fecha: 29-DICIEMBRE-2004 acordó la **APROBACIÓN DEFINITIVA** del presente expediente: Las Palmas de G.C. 01-ABRIL-2005

LA PALMA  
TENERIFE  
LA GOMERA  
EL HIERRO  
GRAN CANARIA  
FUERTEVENTURA

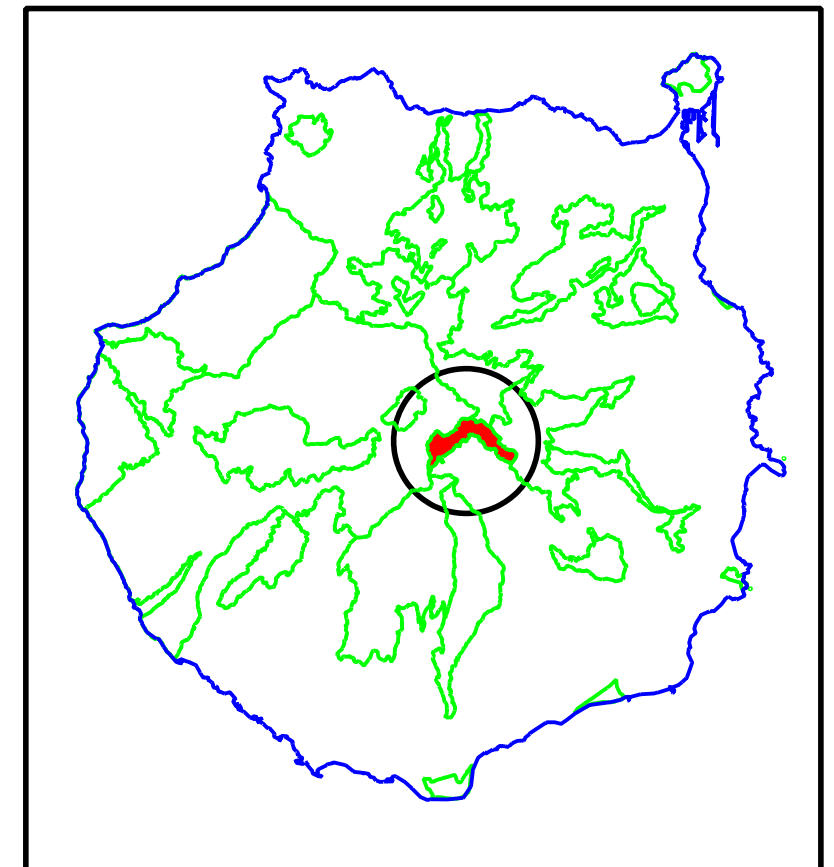

PROVINCIA:	LAS PALMAS		ISLA:	GRAN CANARIA
PROYECCIÓN:	U.T.M.	HUSO:	28	ELIPSOIDE: WGS84
RED GEODÉSICA:	REGCAN 95	BASE CARTOGRÁFICA:	GRAFCAN 1996	



**MONUMENTO NATURAL DE RISCOS DE TIRAJANA**  
**SITUACIÓN Y EMPLAZAMIENTO**