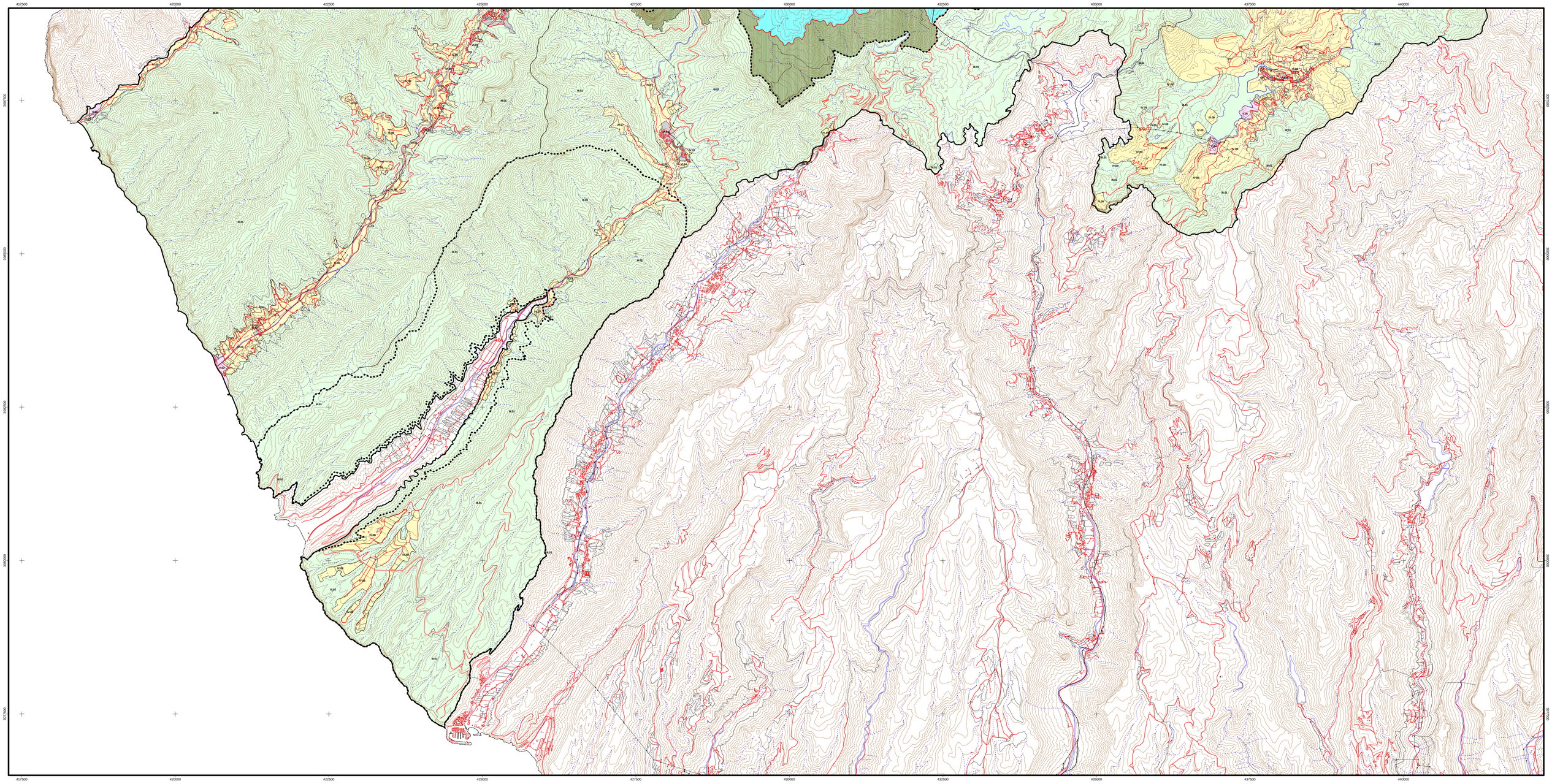

GOBIERNO DE CANARIAS

CONSEJERIA DE POLÍTICA TERRITORIAL
Y MEDIO AMBIENTE
VICECONSEJERIA DE MEDIO AMBIENTE
Servicio de Planificación Recursos Naturales

Medio ambiente
CANARIAS

Red Canaria de Espacios Naturales Protegidos

I. Zona de Exclusión

I.01. Inagua
I.02. Pajonales
I.03. El Viso

II. Zona de Uso Restringido

II.01. El Viso - Inagua
II.02. Pajonales
II.03. Risco de Chapín

III. Zona de Uso Moderado

III.01. Llanos de la Pez y Pargana, Cuencas de Tejeda - La Aldea, Veneguera, Tasarte y Tabartico

IV. Zona de Uso Tradicional

IV.01. Barranco del Pino Gordo
IV.02. Barranco de la Aldea
IV.03. Barranco de la Aldea
IV.04. Barranco de Tacodomán
IV.05. Barranco de Tasartico
IV.06. Barranco de Tasarte
IV.07. Veneguera
IV.08. Rampa de Tabaibales
IV.09. Cercado de Araña
IV.10. La Plata
IV.11. Ayacata
IV.12. El Juncal
IV.13. Guardaya
IV.14. Acusa
IV.15. Artenara
IV.16. Pie de la Cuesta - Bco. de Mogán
IV.17. Tejeda (Cumbre)
IV.18. Tejeda (Cuenca)
IV.19. El Tosco
IV.20. Bentayga
IV.21. Ronda
IV.22. Pajonales
IV.23. El Carrizal
IV.24. Tayguy

V. Zona de Uso General

V.01. Tasartico
V.02. Tasarte
V.03. Cuevas de las Niñas
V.04. Chira-1
V.05. Chira-2
V.06. Morro de Santiago
V.07. Llanos de la Pez y Pargana
V.08. Cortijo de los Juncos
V.09. Instalaciones de Medio Ambiente
V.10. Cruz de Tejeda
V.11. Equipamiento Deportivo
V.12. Tejeda Casco
V.13. Planta Compostaje

VI. Zona de Uso Especial

VI.01. Tasartico
VI.02. Tasarte
VI.03. El Cardónigo
VI.04. Casas de Veneguera
VI.05. Cercados de Araña
VI.06. Casas de la Plata
VI.07. Ayacata
VI.08. Pico de las Nieves
VI.09. El Juncal de Arriba
VI.10. El Juncal de Abajo
VI.11. El Tosco
VI.12. El Carrizal
VI.13. Los Mojones
VI.14. Ventanieves
VI.15. La Candelaria
VI.16. Acusa Verde
VI.17. La Umbría
VI.18. El Chorrillo
VI.19. La Solana
VI.20. El Espinillo
VI.21. Artenara
VI.22. Peña Rajada
VI.23. El Rincón
VI.24. Las Cructas
VI.25. El Majuelo
VI.26. La Degollada
VI.27. Tejeda Casco
VI.28. Lomo Colorado
VI.29. Peral Grande
VI.30. Casas del Lomo
VI.31. Timagada
VI.32. La Era del Llano
VI.33. Casas de la Huerta
VI.34. Cuevas Caídas
VI.35. Juan Gómez
VI.36. Los Manantiales
VI.37. La Culata
VI.38. Huertas del Arno
VI.39. La Montañeta
VI.40. Subida a Higuera Prieta
VI.41. Posteraguas
VI.42. Los Ribarzos
VI.43. Las Moratas
VI.44. Degollada del Carrizal
VI.45. Ronda
VI.46. La Ortiguilla
VI.47. El Roque
VI.48. Llanillo del Trigo

Límite del Parque Rural
Área de Sensibilidad Ecológica (A.S.E.)
Barranco, vaguada
Canal
Embalse, estanque, pozo
Construcciones
Muro, parcela, límite de cultivo
Carretera
Pista
Sendero, camino
Vértice
Punto de apoyo
Curvas de nivel
Limite municipal

1000 0 1000 m

PROVINCIA:	LAS PALMAS	MUNICIPIOS:	TEJEDA, SAN NICOLÁS DE TOLENTINO, MOGÁN, SAN BARTOLOMÉ DE TIRAJANA, ARTENARA, SAN MATEO, VALLESECO, MOYA
ESCALA:	1: 25.000	EQUID. CURVAS	25 metros
PROYECCIÓN:	U.T.M. USO: 28	ELIPSOIDE:	INTERNACIONAL 1909
BASE CARTOGRÁFICA:	GRAFCAN 1989		

Parque Rural del Nublo

PLAN RECTOR DE USO Y GESTIÓN

Localización

ZONIFICACIÓN

Parque Rural del Nublo

Z.B

Diciembre, 2001