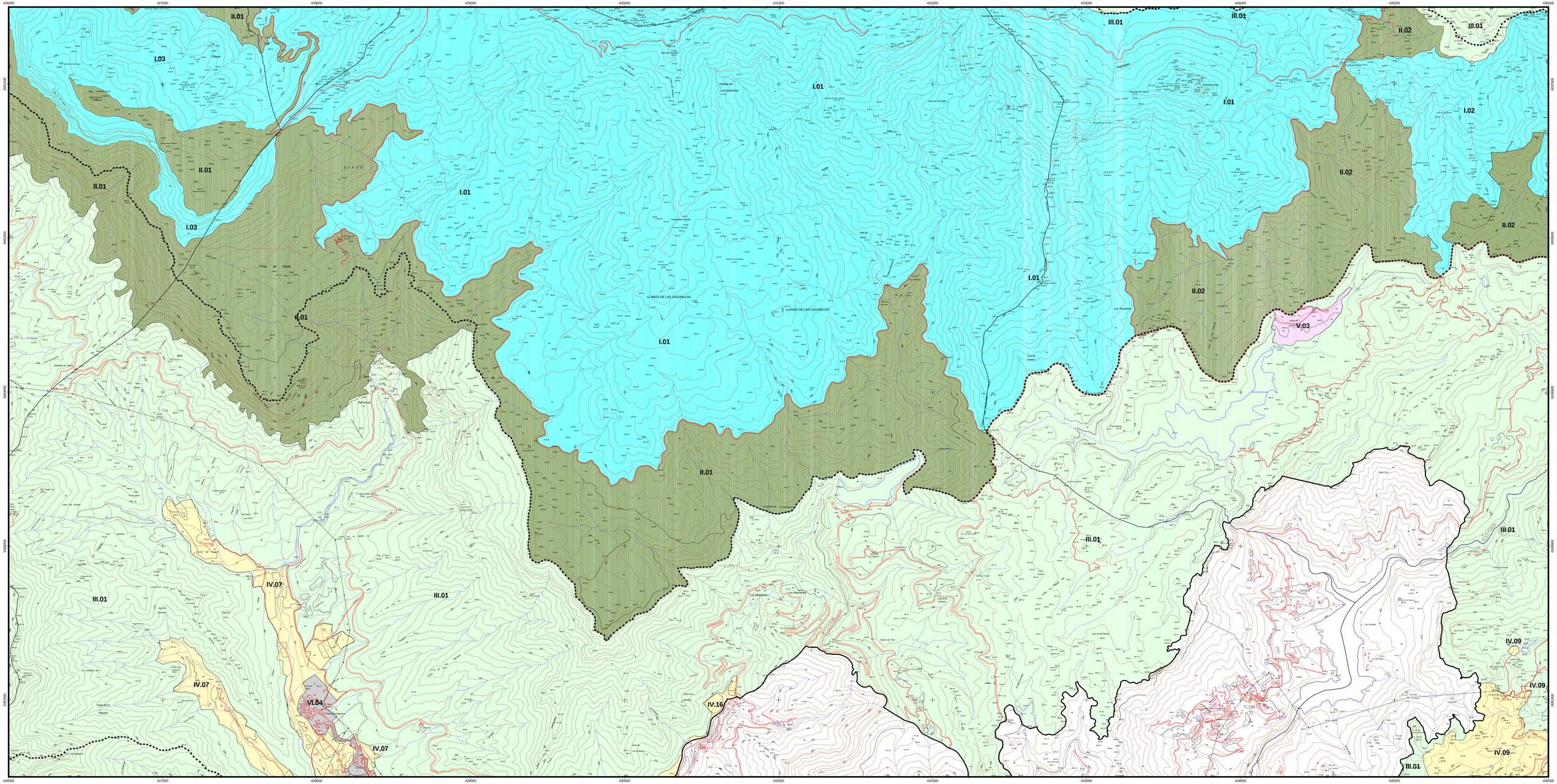

GOBIERNO DE CANARIAS
CONSEJERIA DE POLÍTICA TERRITORIAL
Y MEDIO AMBIENTE
VICECONSEJERÍA DE MEDIO AMBIENTE
Servicio de Planificación Recursos Naturales

Medio ambiente CANARIAS

Red Canaria de Espacios Naturales Protegidos

I. Zona de Exclusión
- I.01. Inagua
- I.02. Pajonales
- I.03. El Viso

II. Zona de Uso Restringido
- II.01. El Viso - Inagua
- II.02. Pajonales
- II.03. Risco de Chapín

III. Zona de Uso Moderado
- III.01. Llanos de la Pez y Pargana, Cuencas de Tejeda - La Aldea, Veneguera, Tasarte y Tasartico

IV. Zona de Uso Tradicional
- IV.01. Barranco del Pino Gordo
- IV.02. Barranco de la Aldea
- IV.03. Barranco de la Aldea
- IV.04. Barranco de Tacodomán
- IV.05. Barranco de Tasartico
- IV.06. Barranco de Tasarte
- IV.07. Veneguera
- IV.08. Rampa de Tabaibales
- IV.09. Cercado de Araña
- IV.10. La Plata
- IV.16. Pie de la Cuesta - Bco. de Mogán

V. Zona de Uso General
- V.01. Tasartico
- V.02. Tasarte
- V.03. Cuevas de las Niñas
- V.04. Chira-1
- V.05. Chira-2
- V.06. Morro de Santiago
- V.07. Llanos de la Pez y Pargana
- V.08. Cortijo de los Juncos
- V.09. Instalaciones de Medio Ambiente
- V.10. Cruz de Tejeda
- V.11. Equipamiento Deportivo

VI. Zona de Uso Especial
- VI.01. Tasartico
- VI.02. Tasarte
- VI.03. El Canónigo
- VI.04. Casas de Veneguera
- VI.05. Cercados de Araña
- VI.06. Casas de la Plata
- VI.07. Ayacata
- VI.08. Pico de las Nieves
- VI.09. El Juncal de Arriba
- VI.10. El Juncal de Abajo
- VI.11. El Toscón

- Límite del Parque Rural
- Área de Sensibilidad Ecológica (A.S.E.)
- Barranco, vaguada
- Canal
- Embalse, estanque, pozo
- Construcciones
- Muro, parcela, límite de cultivo
- Carretera
- Pista
- Sendero, camino
- Vértice
- Punto de apoyo
- Curvas de nivel
- Límite municipal

100 0 100 200 300 400 500 m

PROVINCIA: LAS PALMAS		MUNICIPIOS:	TEJEDA, SAN NICOLÁS DE TOLENTINO, MOGÁN, SAN BARTOLOMÉ DE TIRAJANA, ARTENARA, SAN MATEO, VALLESECO, MOYA
ESCALA: 1: 10.000		EQUID. CURVAS:	25 metros
PROYECCIÓN: U.T.M.	USO: 28	ELIPSOIDE:	INTERNACIONAL 1909
BASE CARTOGRÁFICA: GRAFCAN 1989			

Parque Rural del Nublo

PLAN RECTOR DE USO Y GESTIÓN

Localización

ZONIFICACIÓN

	Z1	Z2
Z3	Z4	Z5
Z6	Z7	Z8
Z9	Z10	Z11
Z12		

Parque Rural del Nublo

Z7

Diciembre, 2001