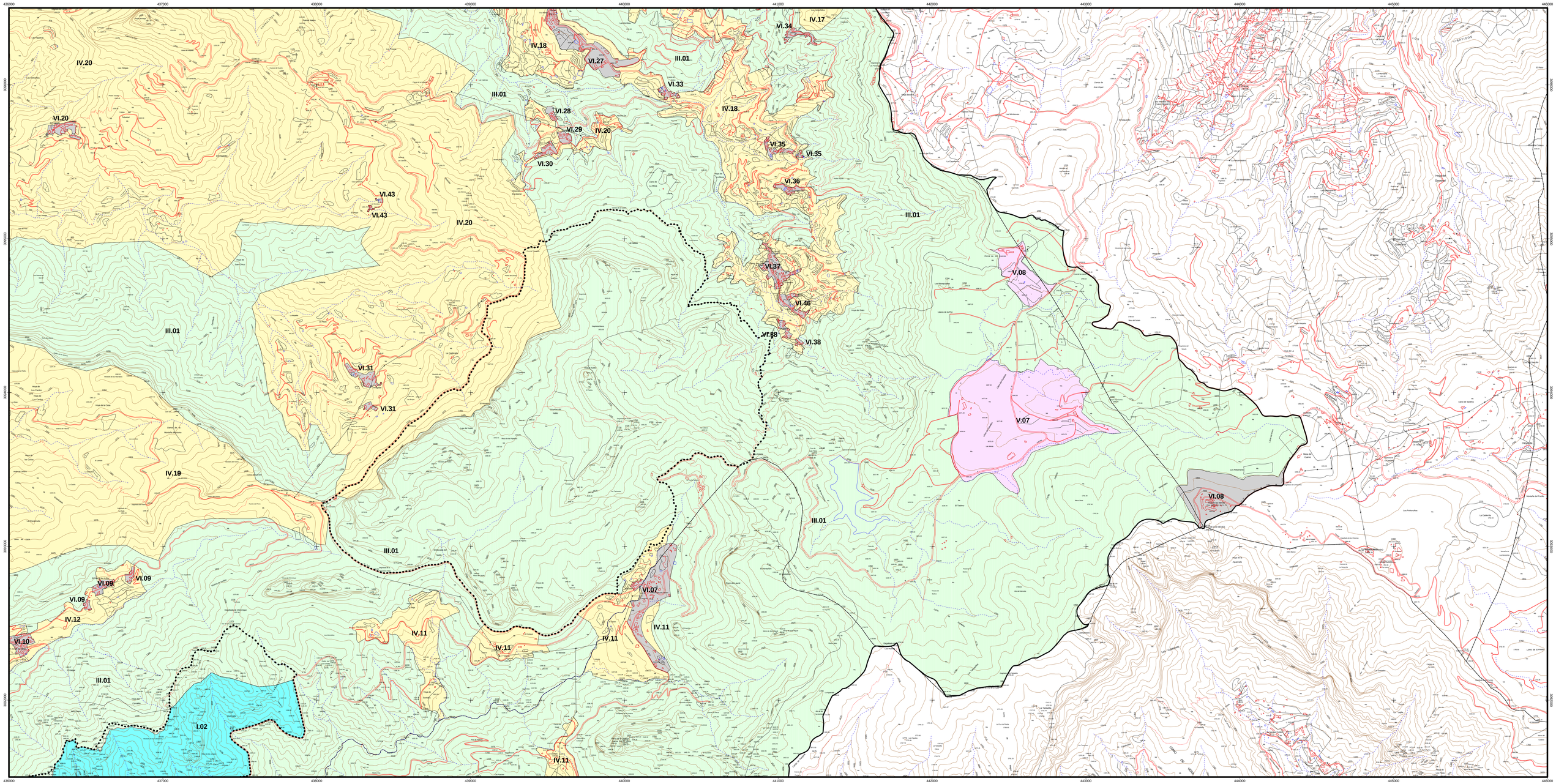

GOBIERNO DE CANARIAS
CONSEJERIA DE POLÍTICA TERRITORIAL Y MEDIO AMBIENTE
VICECONSEJERIA DE MEDIO AMBIENTE
Servicio de Planificación Recursos Naturales

Medio ambiente CANARIAS

Red Canaria de Espacios Naturales Protegidos

I. Zona de Exclusión

I.01. Inagua
I.02. Pajonales
I.03. El Viso

II. Zona de Uso Restringido

II.01. El Viso - Inagua
II.02. Pajonales
II.03. Risco de Chapín

III. Zona de Uso Moderado

III.01. Llanos de la Pez y Pargana, Cuencas de Tejeda - La Aldea, Veneguera, Tasarte y Tasartico

IV. Zona de Uso Tradicional

IV.01. Barranco del Pino Gordo
IV.02. Barranco de la Aldea
IV.03. Barranco de la Aldea
IV.04. Barranco de Tacodomán
IV.05. Barranco de Tasartico
IV.06. Barranco de Tasarte
IV.07. Veneguera
IV.08. Rampa de Tabaibales
IV.09. Cercado de Araña
IV.10. La Plata
IV.11. Ayacata

V. Zona de Uso General

V.01. Tasartico
V.02. Tasarte
V.03. Cuevas de las Niñas
V.04. Chira-1
V.05. Chira-2
V.06. Morro de Santiago
V.07. Llanos de la Pez y Pargana
V.08. Cortijo de los Juncos
V.09. Instalaciones de Medio Ambiente
V.10. Cruz de Tejeda
V.11. Equipamiento Deportivo

VI. Zona de Uso Especial

VI.01. Tasartico
VI.02. Tasarte
VI.03. El Canónigo
VI.04. Casas de Veneguera
VI.07. Ayacata
VI.08. Pico de las Nieves
VI.09. El Juncal de Arriba
V.10. El Juncal de Abajo
VI.20. El Espinillo
VI.27. Tejeda Casco
VI.28. Lomo Colorado
VI.29. Peral Grande
VI.30. Casas del Lomo
VI.31. Timagada
VI.33. Casas de la Huerta
VI.34. Cuevas Caídas
VI.35. Juan Gómez
VI.36. Los Manantiales
VI.37. La Culata
VI.38. Huertas del Arno
VI.43. Las Moradas
VI.46. La Ortiguilla

Límite del Parque Rural
Área de Sensibilidad Ecológica (A.S.E.)
Barranco, vaguada
Canal
Embalse, estanque, pozo
Construcciones
Muro, parcela, límite de cultivo
Carretera
Pista
Sendero, camino
Vértice
Punto de apoyo
Curvas de nivel
Límite municipal

100 0 100 200 300 400 500 m

PROVINCIA :	LAS PALMAS	MUNICIPIOS :	TEJEDA, SAN NICOLÁS DE TOLENTINO, MOGÁN, SAN BARTOLOMÉ DE TIRAJANA, ARTENARA, SAN MATEO, VALLESECO, MOYA
ESCALA:	1: 10.000	EQUID. CURVAS	25 metros
PROYECCIÓN:	U.T.M. USO 28	ELIPSOIDE:	INTERNACIONAL 1909
BASE CARTOGRÁFICA:	GRAFCAN 1989		

Parque Rural del Nublo

PLAN RECTOR DE USO Y GESTIÓN

Localización

ZONIFICACIÓN

	Z1	Z2
Z3	Z4	Z5
Z6	Z7	Z8
Z9	Z10	Z11
Z12		

Parque Rural del Nublo

Z5

Diciembre, 2001