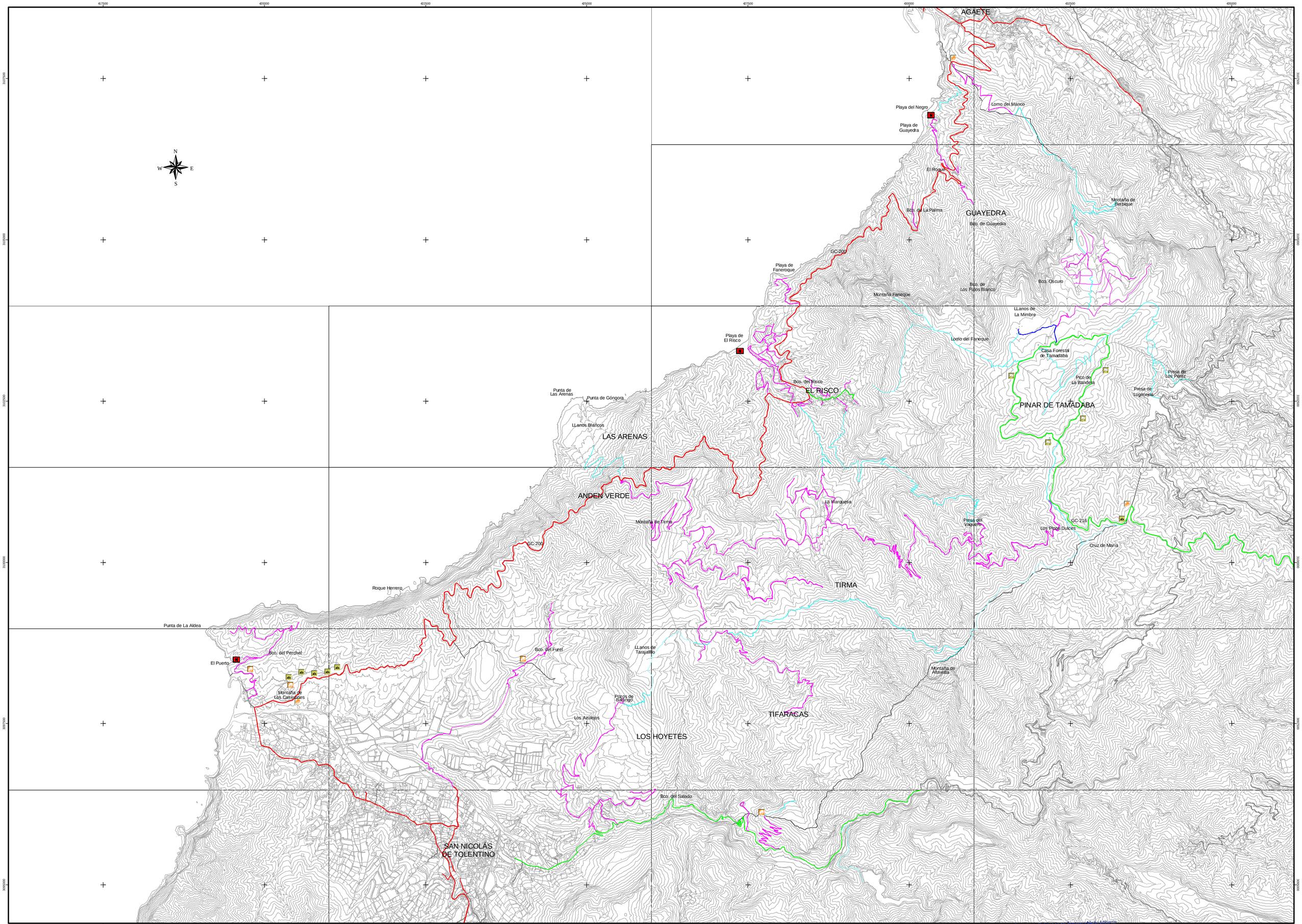

GOBIERNO DE CANARIAS
CONSEJERIA DE POLÍTICA TERRITORIAL Y MEDIO AMBIENTE

Red Canaria de Espacios Naturales Protegidos

LEYENDA

Límite del Parque Natural

LEYENDA DE SENDEROS, PISTAS Y CARRETERAS

- Senderos.
- Senderos a rehabilitar o acondicionar.
- Pistas de Tierra.
- Carretera GC-200.
- Carretera GC-216 y GC-299
- Otras Carreteras.

300 0 300 600 900 m

LEYENDA DE SEÑALIZACIÓN

- Señal de entrada y salida por carretera.
- Señal de entrada y salida por pista.
- Señal de paneles informativos.
- Señal de paneles interpretativos.
- Señal de paneles normativos.

PROVINCIA : LAS PALMAS		MUNICIPIOS : ARTENARA, AGAETE, SAN NICOLAS DE TOLENTINO	
ESCALA: 1:25.000		EQUID. CURVAS: 25 metros	
PROYECCIÓN: U.T.M.	HUSO: 28	ELIPSOIDE: WGS84	
RED GEODÉSICA: REGCAN ´95		BASE CARTOGRÁFICA: GRAFCAN 1996	

Parque Natural Tamadaba

PLAN RECTOR DE USO Y GESTIÓN

Localización

La Comisión de Ordenación del Territorio y Medio Ambiente de Canarias, en sesión de fecha 30 ABR 2003 informó favorablemente el expediente

Las Palmas de G.C. 29-JUL-2003
El Secretario de la Comisión

SENDEROS, PISTAS Y CARRETERAS, Y SEÑALIZACIÓN

		GC09A	GC09B
		GC09C	GC09D
GC13A	GC13B	GC14A	GC14B
GC13C	GC13D	GC14C	GC14D
GC18A	GC18B	GC19A	GC19B
GC18C	GC18D	GC19C	GC19D

Parque Natural Tamadaba

T.6.

ESCALA 1:25.000

Abril 2003