

440000 442000 444000 446000 448000 450000 452000 454000 456000

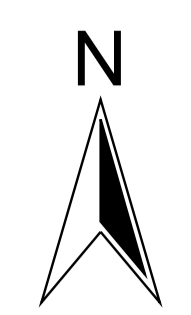

3096000
3094000
3092000
3090000
3088000

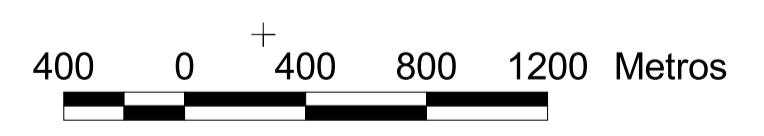
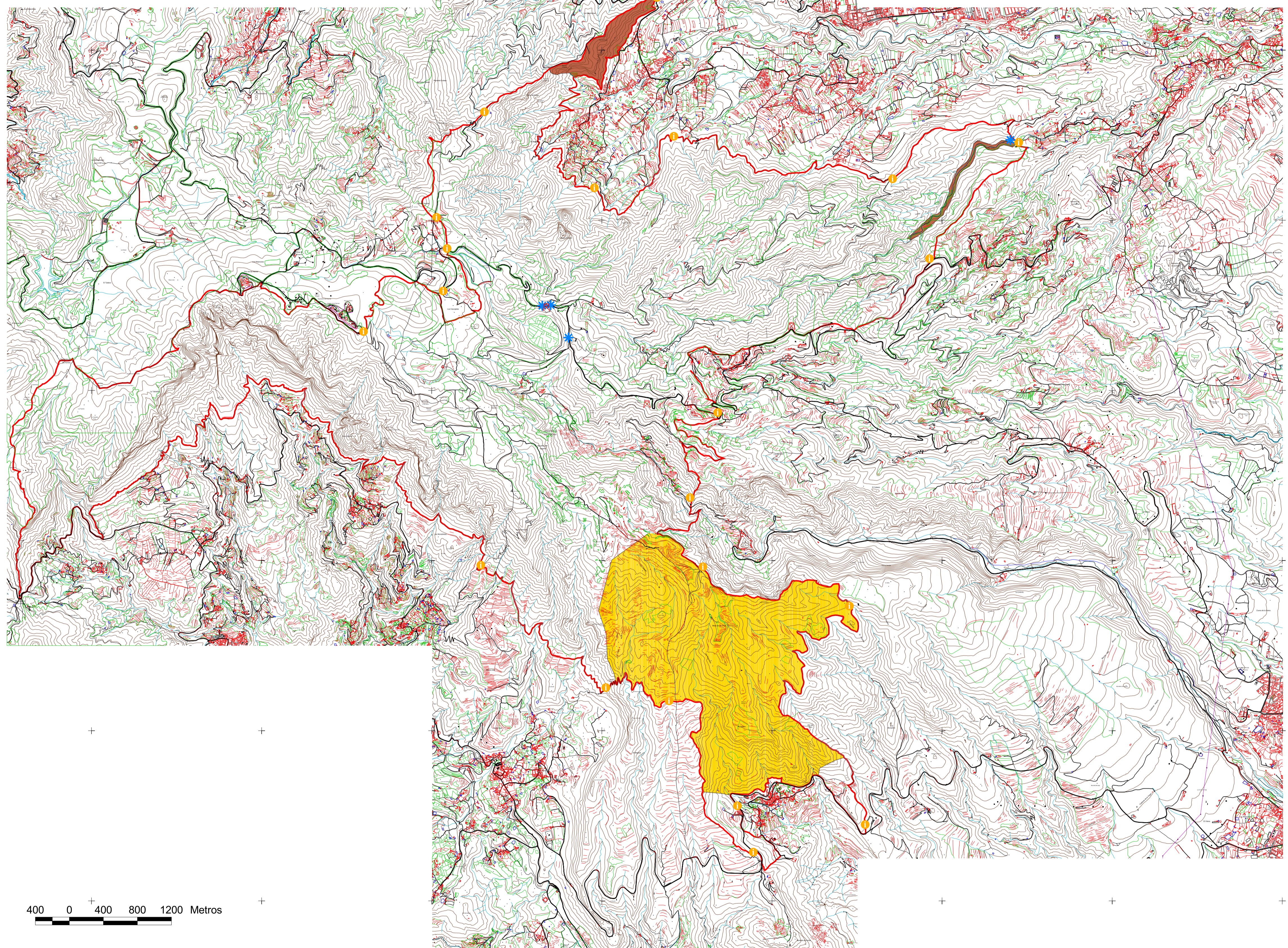

La Comisión de Ordenación del Territorio y Medio Ambiente de Canarias, en sesión de fecha: 20-JULIO-2006 acordó la APROBACIÓN DEFINITIVA del presente expediente.
Las Palmas de C.C. 11-DICIEMBRE-2006

440000 442000 444000 446000 448000 450000 452000 454000 456000



Leyenda

- Eliminación flora exótica
- Replacación Forestal

Señalización

- Entrada/Salida RNE
- Panel/Mesa Interpretativa
- Señal Normativa / Informativa de sendero

PROVINCIA:	LAS PALMAS	MUNICIPIOS:	VALSEQUILLO, SAN BARTOLOMÉ DE TIRAJANA, AGÜIMES, SANTA LUCÍA DE TIRAJANA, TELDE, INGENIO, VEGA DE SAN MATEO Y TELEDA
ESCALA:	1:25.000	EQUID. CURVAS:	25 metros
PROYECCIÓN:	U.T.M.	HUSO:	28
RED GEODÉSICA:	REGCAN '95	ELIPSOIDE:	WGS84
		BASE CARTOGRAFICA:	GRAFCAN 2002

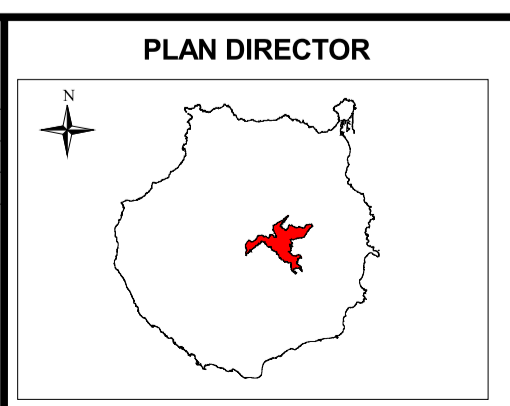

Reserva Natural Especial de Los Marteles **N. 3**

PROGRAMA DE ACTUACIÓN APROBACIÓN DEFINITIVA

Escala 1:25.000
Julio 2006