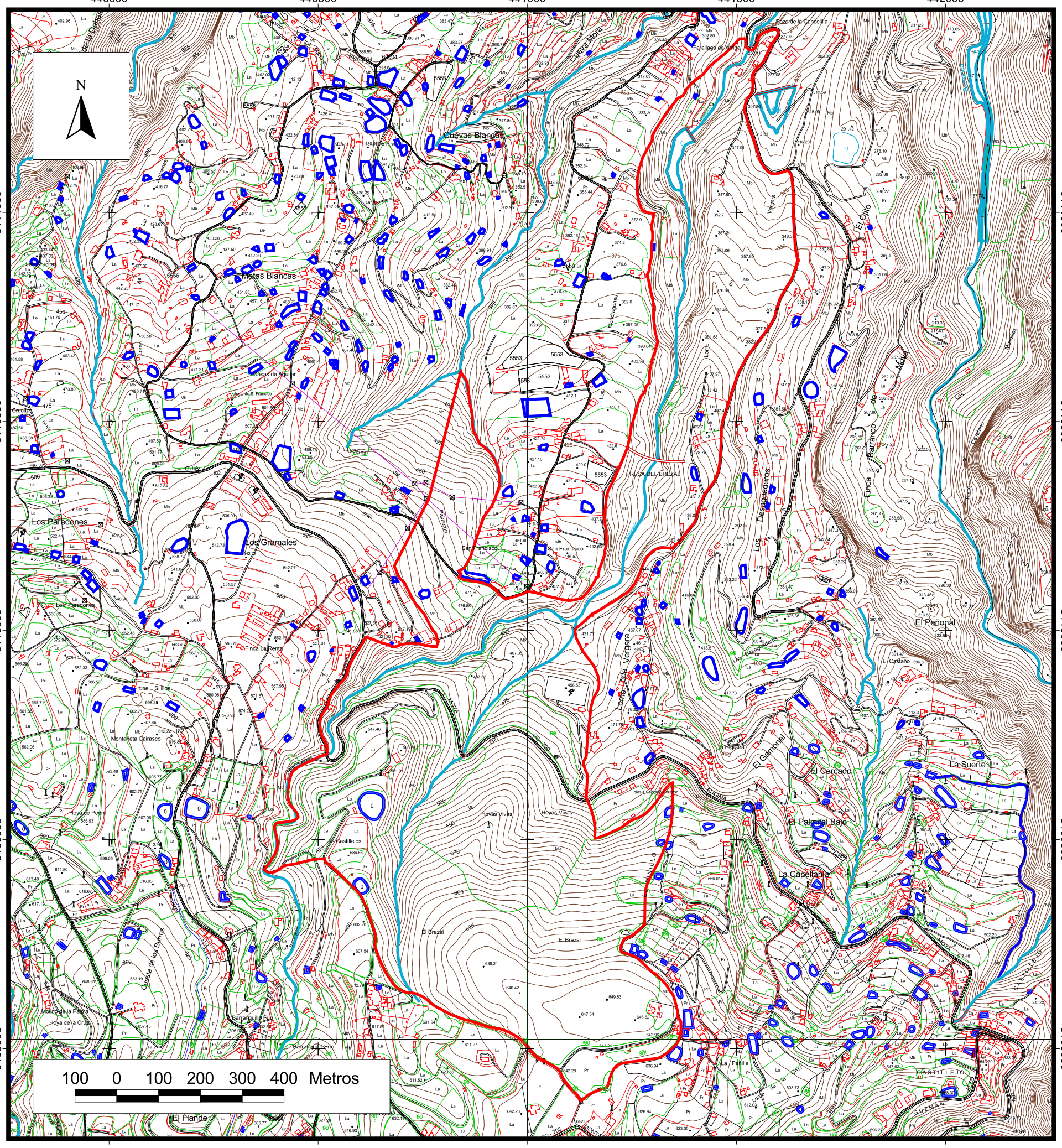

Gobierno de Canarias
Consejería de Medio Ambiente y Ordenación Territorial

PRESTA Servicios Ambientales S.L.

Hidrología

LEYENDA

- Limite Reserva Natural Espedoal de El Brezal
- Barranco
- Presa
- Embalse

DILIGENCIA PARA HACER CONSTAR QUE EL PRESENTE DOCUMENTO HA SIDO APROBADO DEFINITIVAMENTE POR ACUERDO DE LA COTMAC DE FECHA 30-Enero-2009 (BOC, nº 040, de fecha 27/02/2009)

EL FUNCIONARIO
José Carrillo Molina

PROVINCIA: Las Palmas	MUNICIPIO: Santa María de Guía	ESCALA: 1:10.000
RED GEODÉSICA: REGCAN´95	BASE CARTOGRÁFICA: GRAFCAN 2002	
PROYECCIÓN: U.T.M. / HUSO: 28	EQUID.CURVAS: 5 metros	ELIPSOIDE: WGS84

Reserva Natural Especial de El Brezal

APROBACIÓN DEFINITIVA

I.4.

HIDROLOGÍA

Escala 1:10.000

Diciembre 2008