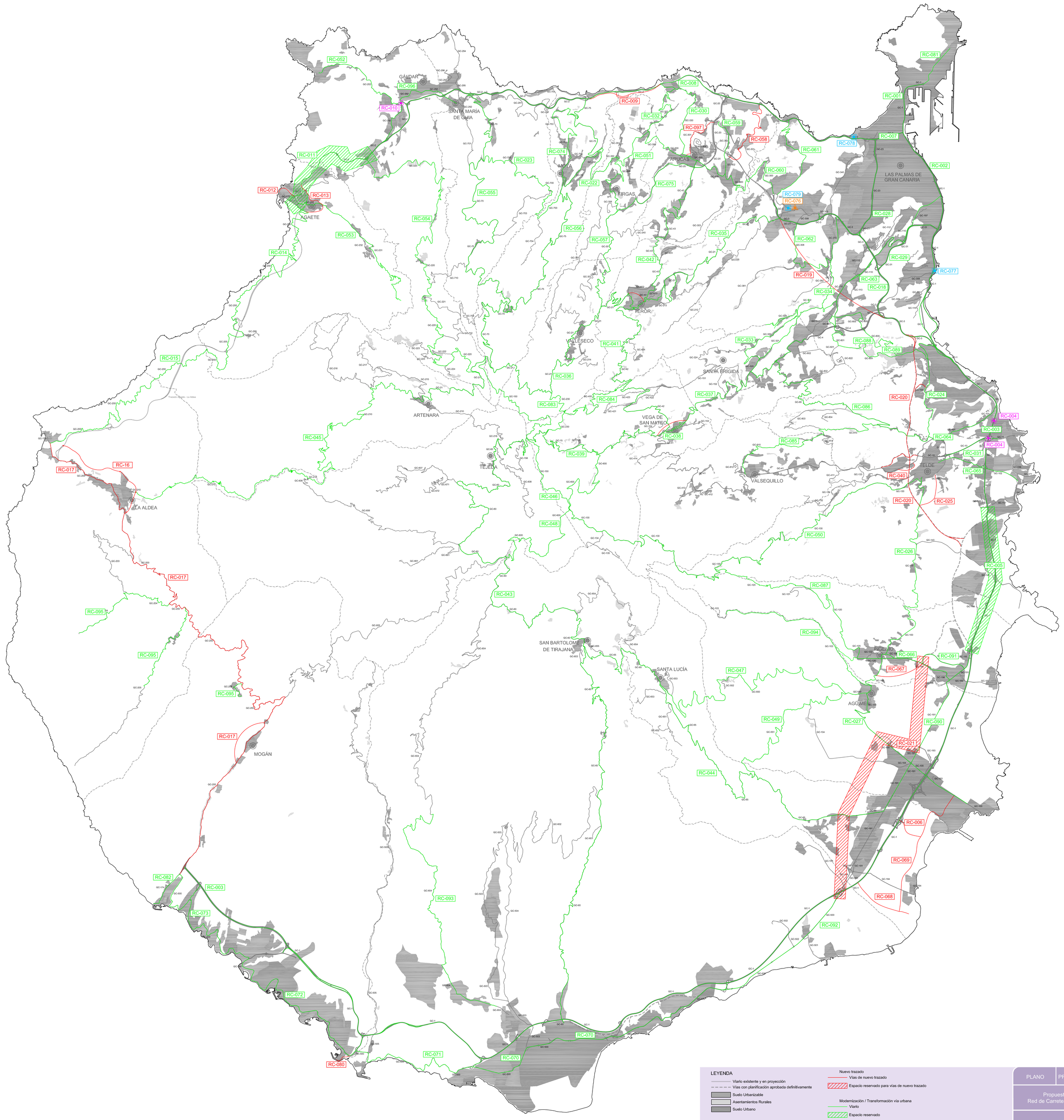

LEYENDA

- Viario existente y en proyección
- Vías con planificación aprobada definitivamente
- Suelo Urbanizable
- Asentamientos Rurales
- Suelo Urbano

Nuevo trazado
- Vías de nuevo trazado
- Espacio reservado para vías de nuevo trazado

Modernización / Transformación vía urbana
- Viario
- Espacio reservado
- Aparcamientos disuasorios
- Enlaces
- Estaciones de Transporte

Fuente: Elaboración propia.

PLANO	PR-01

Propuestas. Red de Carreteras

PLANOS DE INFORMACIÓN ANÁLISIS Y PROPUESTAS

TOMO	3.4
VOLUMEN	VIII

Estudios Complementarios

SIMBOLOGÍA CONVENCIONAL

INFORMACIÓN TÉCNICA

Equidistancia de curvas: 5 metros
Límite de término Municipal:
Base Cartográfica GRAFCAN
Toponimia: Base Cartográfica GRAFCAN
Fecha de vuelo: 14/01/2008
Fecha de restitución: 10/10/2008
Precisión planimétrica: 1 metro
Precisión altimétrica: 1,25 metros

Sistema de referencia ITRF93
Elipsoide WGS84
Red geodésica REGCAN95 (versión 2001)
Sistema cartográfico de representacion UTM
Huso 28 (extendido)
Datos para el centro de la hoja:
w=1º 20' 10"

ESCALA

1:60.000

0 1000 2000 3000

Original ISO/DIN A0

DISTRIBUCIÓN DE HOJAS

ISLA DE GRAN CANARIA.
ESCALA 1: 750.000

Cabildo de Gran Canaria
Consejería de Política Territorial y Paisaje
PIO GC PLAN INSULAR DE ORDENACIÓN GRAN CANARIA

Aprobación Definitiva