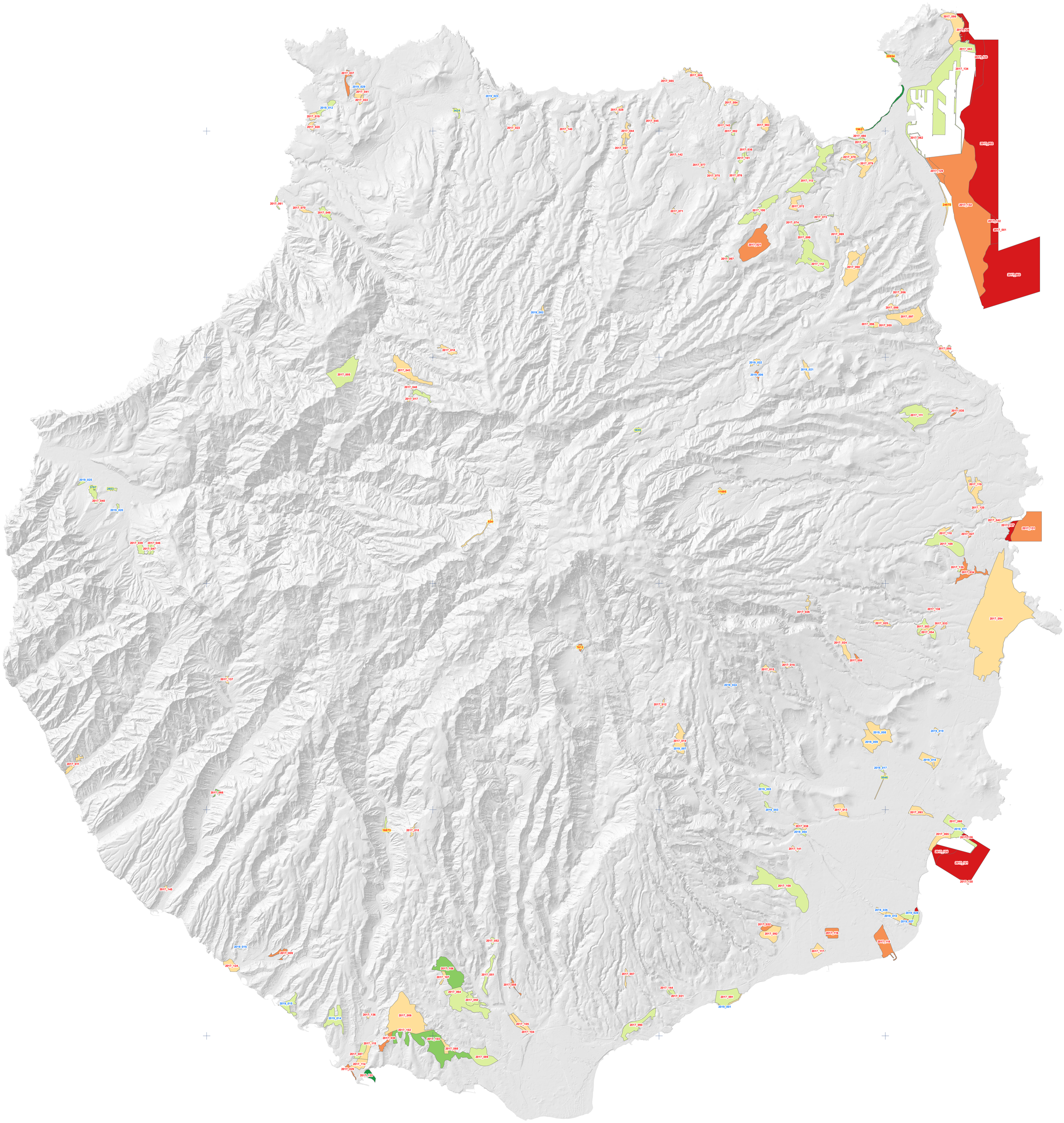

Cambios de Zonificación >= 4ha

2015 - 2017

2017 - 2019

2015 - 2017 No analizadas previamente

2017 - 2019 No analizadas previamente

- Cambio muy significativo a mayor protección
- Cambio moderadamente significativo a mayor protección
- Cambio poco significativo a mayor protección
- Sin cambios / No aplicable
- Cambio poco significativo a menor protección
- Cambio moderadamente significativo a menor protección
- Cambio muy significativo a menor protección

BASE CARTOGRÁFICA, GENERADA PARA EL GOBIERNO DE CANARIAS POR CARTOGRÁFICA DE CANARIAS, S.A.

ENTIDADES DEL PRODUCTO SELECCIONADAS:

- : Relieve y altimetría. Curva de nivel directora
- : Relieve y altimetría. Línea hipsográfica
- : Hidrografía. Eje de barranco
- : Hidrografía. Construcciones de hidrografía
- : Hidrografía. Barranco (recinto)
- : Edificios y construcciones. Edificación
- : Viales y ferrocarril. Calle o vial
- : Hidrografía. Costas, líneas.
- : Mapa de sombras año 2011.

Extracto del Inventario Toponímico de Gran Canaria. Cabildo Insular.

DATOS PRODUCCIÓN

CARTOGRAFÍA 1:1.000

Equidistancia de curvas: 1 metro
Precisión planimétrica: 0,2 metros
Precisión altimétrica: 0,25 metros
Vuelo: 24/03/2011
Restitución: 25/11/2011
Superficie (Ha):67,846

CARTOGRAFÍA 1:5.000

Equidistancia de curvas: 5 metros
Precisión planimétrica: 1 metro
Precisión altimétrica: 1,25 metros
Vuelo: 05/01/2011
Restitución: 25/11/2011
Superficie (Ha):227,846

INFORMACIÓN TÉCNICA

Sistema de referencia ITRF93
Elipsoide WGS84
Red geodésica REGCAN95 (versión 2001)
Sistema cartográfico de representación UTM, Huso 28 (extendido)

ESCALA

1 : 6 0 . 0 0 0

0 1500 3000 metros

DISTRIBUCIÓN DE HOJAS

ISLA DE GRAN CANARIA
ESCALA 1: 750.000

PLANO | PM 05.01

Control de Cambios Zonificación

Valoración ambiental de los cambios en la Zonificación 2015 - 2019

TOMO | 2

VOLUMEN | VI

Memoria Ambiental

Cabildo de Gran Canaria

Consejería de Política Territorial y Paisaje

PIO GC
PLAN INSULAR DE ORDENACIÓN GRAN CANARIA

Aprobación Definitiva