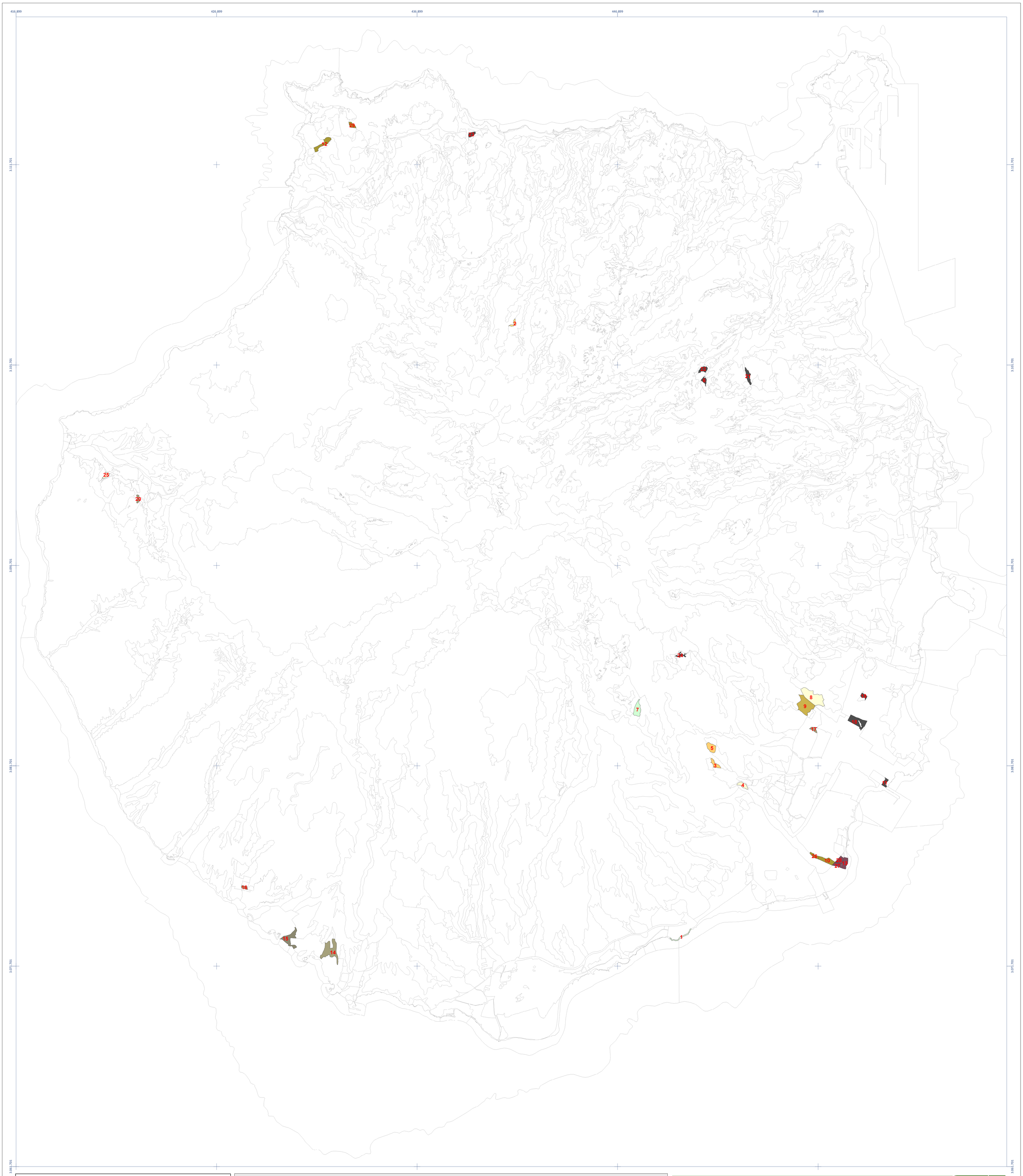

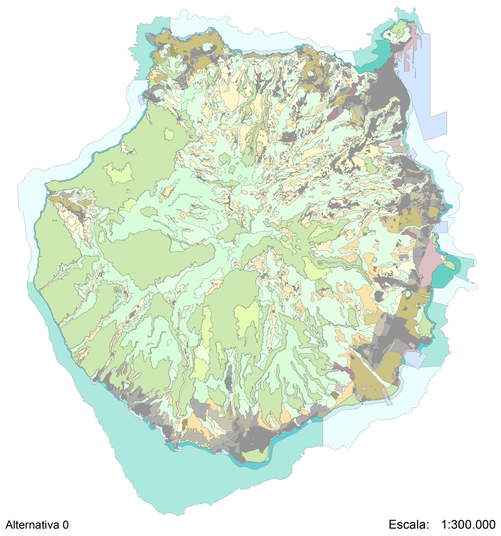

Alternativa 0 Escala: 1:300.000

ZONIFICACIÓN DOCUMENTO PREVIO

- A.1 - De muy alto valor natural
- A.2 - De alto valor natural en Reservas y Parques Naturales
- A.3 - De moderado valor natural en Reservas y Parques Naturales
- B.a.1 - De alto valor natural y baja aptitud agraria
- B.a.2 - De alto o moderado valor natural y moderada aptitud agraria
- B.a.3 - De menor valor natural y escasa aptitud agraria
- B.b.1 - De muy alta aptitud agraria en cotas bajas
- B.b.2 - De muy alta aptitud agraria en medianías
- B.b.3 - De alta aptitud agraria con presencia de valores naturales
- B.b.4 - De aptitud agraria con alto valor paisajístico
- B.b.5 - De aptitud agraria en desuso
- B.c.1 - De alta productividad en entornos periurbanos
- B.c.2 - De moderada productividad en entornos periurbanos
- B.c.3 - De uso minero
- C.1.1 - De suelos urbanos
- C.1.2 - De suelos urbanizables
- C.1.3 - De suelo rústico de asentamiento rural
- C.2.1 - De aptitud para crecimiento regular en entornos periurbanos
- C.2.2 - De aptitud para equipamientos singulares en zonas turísticas
- C.3.1 - De dotaciones, equipamientos e instalaciones estructurantes
- C.3.2 - De aptitud para equipamientos singulares en entornos periurbanos
- A.1.L - De muy alto valor natural en el litoral
- A.2.L - De muy alto valor natural
- B.a.1.L - De alto valor natural en el litoral
- B.a.2.L - De moderado valor natural en el litoral
- B.b.1.L - De menor valor natural y baja aptitud pesquera
- B.b.2.L - De menor valor natural y alta aptitud pesquera
- C.L - De actuaciones litorales estratégicas

Id	ZONIFICACIÓN CORRECCIONES SUSTANCIALES	ZONIFICACIÓN DOCUMENTO PREVIO
1	A.1 - De muy alto valor natural	B.a.3 - De menor valor natural y escasa aptitud agraria
2	A.1 - De muy alto valor natural	B.b.4 - De aptitud agraria con alto valor paisajístico
3	B.b.1 - De muy alta aptitud agraria en cotas bajas	B.b.5 - De aptitud agraria en desuso
4	B.b.2 - De muy alta aptitud agraria en medianías	B.b.1 - De muy alta aptitud agraria en cotas bajas
5	B.b.3 - De alta aptitud agraria con presencia de valores naturales	B.b.5 - De aptitud agraria en desuso
6	B.b.3 - De alta aptitud agraria con presencia de valores naturales	C.1.1 - De suelos urbanos
7	B.b.5 - De aptitud agraria en desuso	B.a.2 - De alto o moderado valor natural y moderada aptitud agraria
8	B.b.5 - De aptitud agraria en desuso	B.b.1 - De muy alta aptitud agraria en cotas bajas
9	B.b.5 - De aptitud agraria en desuso	B.c.2 - De moderada productividad en entornos periurbanos
10	B.a.3 - De menor valor natural y escasa aptitud agraria	B.c.1 - De alta productividad en entornos periurbanos
11	C.1 - De dotaciones, equipamientos e instalaciones estructurantes	C.1.1 - De suelos urbanos
12	D.2.2 - De aptitud para equipamientos singulares en zonas turísticas	B.c.1 - De alta productividad en entornos periurbanos
13	D.1.1 - De suelos urbanos	C.3.2 - De aptitud para equipamientos singulares en entornos periurbanos
14	D.1.2 - De suelos urbanizables	C.2.1 - De aptitud para crecimiento regular en entornos periurbanos
15	D.1.2 - De suelos urbanizables	C.2.2 - De aptitud para equipamientos singulares en zonas turísticas
16	D.1.2 - De suelos urbanizables	C.2.1 - De aptitud para crecimiento regular en entornos periurbanos
17	D.1.2 - De suelos urbanizables	C.2.1 - De aptitud para crecimiento regular en entornos periurbanos
18	D.1.2 - De suelos urbanizables	C.1.1 - De suelos urbanos
19	D.1.2 - De suelos urbanizables	C.1.1 - De suelos urbanos
20	D.1.2 - De suelos urbanizables	C.2.1 - De aptitud para crecimiento regular en entornos periurbanos
21	D.1.2 - De suelos urbanizables	C.1.1 - De suelos urbanos
22	D.1.2 - De suelos urbanizables	C.1.1 - De suelos urbanos
23	D.1.2 - De suelos urbanizables	C.1.1 - De suelos urbanos
24	D.1.3 - De suelo rústico de asentamiento rural	C.1.1 - De suelos urbanos
25	D.2.1 - De aptitud para crecimiento regular en entornos periurbanos	B.b.1 - De muy alta aptitud agraria en cotas bajas
26	B.a.3 - De menor valor natural y escasa aptitud agraria	B.c.1 - De alta productividad en entornos periurbanos
27	A.1 - De muy alto valor natural	C.3.2 - De aptitud para equipamientos singulares en entornos periurbanos
28	B.c.1 - De alta productividad en entornos periurbanos	C.3.2 - De aptitud para equipamientos singulares en entornos periurbanos
29	B.b.1 - De muy alta aptitud agraria en cotas bajas	B.c.1 - De alta productividad en entornos periurbanos

BASE CARTOGRÁFICA, GENERADA PARA EL GOBIERNO DE CANARIAS POR CARTOGRÁFICA DE CANARIAS. S.A.

ENTIDADES DEL PRODUCTO SELECCIONADAS:
- : Relieve y altimetría. Curva de nivel directora
- : Relieve y altimetría. Línea hipsográfica
- : Hidrografía. Eje de barranco
- : Hidrografía. Construcciones de hidrografía
- : Hidrografía. Barranco (recinto)
- : Edificios y construcciones. Edificación
- : Viales y ferrocarril. Calle o vial
- : Hidrografía. Costas, líneas.
- : Mapa de sombras año 2011

Extracto del Inventario Toponímico de Gran Canaria. Cabildo Insular.

DATOS PRODUCCIÓN

CARTOGRAFÍA 1:1.000

Equidistancia de curvas: 1 metro
Precisión planimétrica: 0,2 metros
Precisión altimétrica: 0,25 metros
Vuelo: 24/03/2011
Restitución: 25/11/2011
Superficie (Ha):67,846

CARTOGRAFÍA 1:5.000

Equidistancia de curvas: 5 metros
Precisión planimétrica: 1 metro
Precisión altimétrica: 1,25 metros
Vuelo: 05/01/2011
Restitución: 25/11/2011
Superficie (Ha):227,846

INFORMACIÓN TÉCNICA

Sistema de referencia ITRF93
Elipsoide WGS84
Red geodésica REGCAN95 (versión 2001)
Sistema cartográfico de representación UTM, Huso 28 (extendido)

ESCALA 1 : 6 0 . 0 0 0

0 1500 3000 metros

DISTRIBUCIÓN DE HOJAS

ISLA DE GRAN CANARIA
ESCALA 1: 750.000

PLANO	03.02

Control de Cambios Zonificación

Información Pública y Consultas Administrativas 2017

TOMO	2
VOLUMEN	VI

Memoria Ambiental

Cabildo de Gran Canaria
Consejería de Política Territorial y Paisaje
PIO GC
PLAN INSULAR DE ORDENACIÓN GRAN CANARIA

Aprobación Definitiva