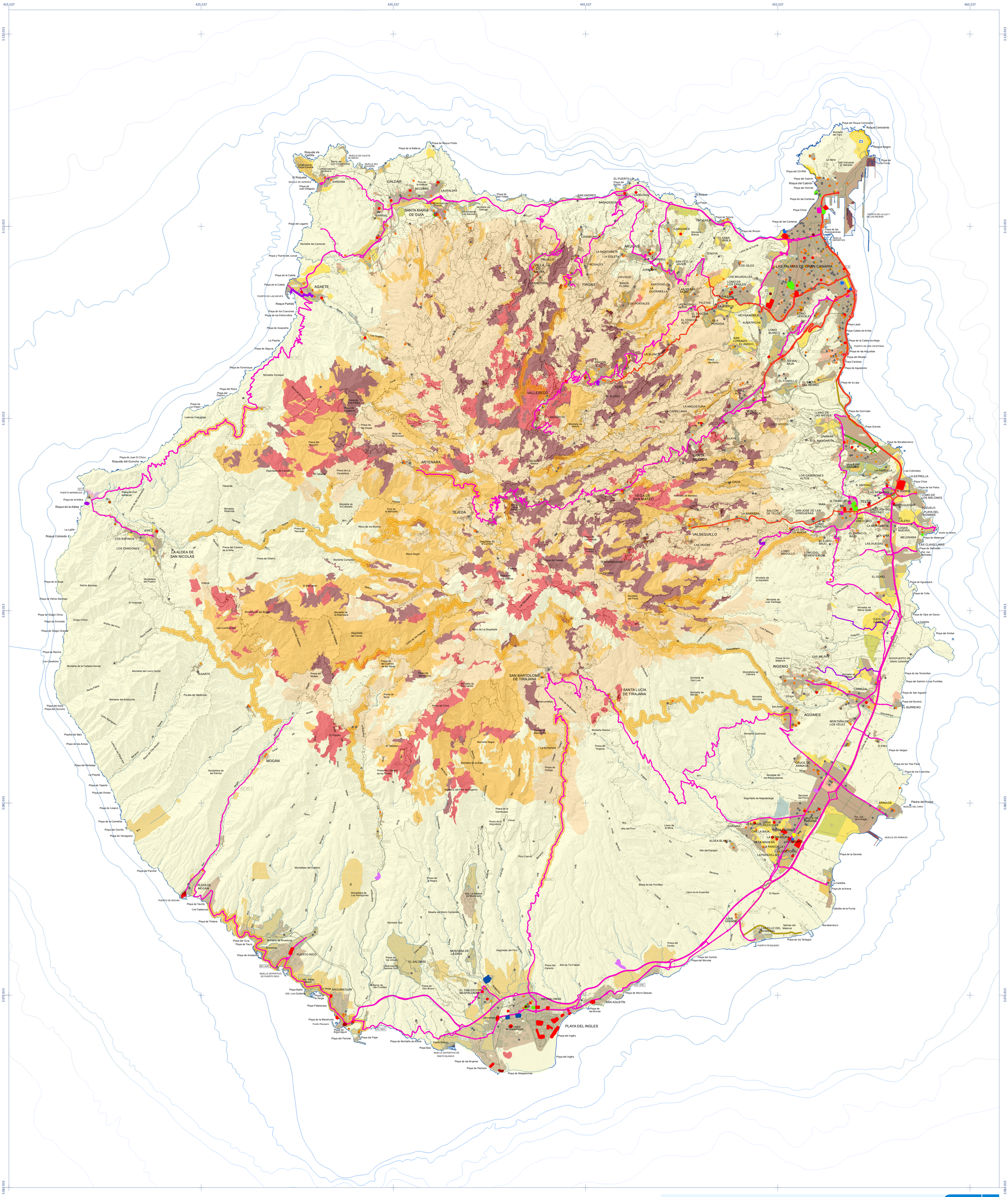


**Riesgos concentracion humana en eventos no deportivos**

- Espacios comerciales
- Carnaval
- Conciertos multitudinarios
- Teatros
- Fiestas populares
- Fin de año y vísperas de Reyes
- Exhibiciones pirotécnicas
- Ocio en zonas abiertas y centros comerciales
- Mercadillos
- Parques de atracciones

**Riesgos concentracion humana en eventos deportivos**

- Concentración de grado 1
- Concentración de grado 2
- Concentración de grado 3
- Concentración de grado 4
- Concentración de grado 5
- Concentración de grado 6
- Bajo coeficiente de concentración

**Riesgo potencial de desprendimiento en carreteras**

- Desprendimiento en carreteras

Tramos:
GC-60
GC-103
GC-130
GC-150
GC-153
GC-200
GC-204
GC-210
GC-220
GC-303
GC-305
GC-400
GC-500
GC-505
GC-550
GC-605
GC-606
GC-607
GC-654

**Flujo de mercancías peligrosas**

- Clase 1 - Materias y objetos explosivos
- Clase 2 - Gases comprimidos, licuados o disueltos
- Clase 3 - Materias líquidas inflamables
- Clase 4.3 - Desprendimiento de gases inflamables en contacto con el agua
- Clase 5.1 - Materias comburentes
- Clase 8 - Materias corrosivas
- Clase 9 - Materias y objetos peligrosos diversos

**Riesgo de Propagación de incendios forestales**

- Muy alto
- Alto
- Moderado
- Bajo
- Muy bajo

**LEYENDA**

**SUELO URBANO**
- **Consolidado**
  - Interés cultural
  - Renovación o rehabilitación urbana
- **No consolidado**
  - De interés cultural o rehabilitación urbana
  - Renovación o rehabilitación urbana
- **Sin categorizar (no adaptado)**

**SUELO URBANIZABLE**
- **Sectorizado**
  - Ordenado
  - No ordenado
- **No Sectorizado**
  - Turístico
  - Estratégico
  - Diferido
- **Sin categorizar (no adaptado)**
- **Suspendido**

*Ejecutado / en ejecución*

La clasificación del suelo que se muestra en este plano son resultado de una propuesta de adecuación del planeamiento urbanístico municipal vigente a las distintas categorías de suelo contempladas en el Decreto Legislativo 1/2000, de 8 de mayo, por el que se aprueba el Texto Refundido de las Leyes de Ordenación del Territorio de Canarias y de Espacios Naturales de Canarias, aún cuando todavía no haya sido objeto de adaptación. La indicación del estado de desarrollo o ejecución es igualmente estimativa; se ha realizado a partir de la consulta de la ortofotografía más reciente disponible.

Fuente: Información proporcionada por GRAFCAN, elaborado a partir del planeamiento urbanístico municipal. Consultado en 2011

SIMBOLOGÍA CONVENCIONAL

- Límite de municipio
- Curva de nivel directora
- Curva de nivel intermedia
- Curva de nivel de depresión directora
- Curva de nivel de depresión intermedia
- Cauce superficial / intermitente o barranco
- Lago / laguna
- Línea de costa
- Edificio
- Autopista/autovía
- Carretera principal
- Carretera secundaria
- Carretera local
- Eje pista pavimentada

INFORMACIÓN TÉCNICA

Equidistancia de curvas: 5 metros
Límite de término Municipal:
Base Cartográfica GRAFCAN
Toponimia: Base Cartográfica GRAFCAN
Fecha de vuelo: 14/01/2008
Fecha de restitución: 10/10/2008
Precisión planimétrica: 1 metro
Precisión altimétrica: 1,25 metros

Sistema de referencia ITRF93
Elipsoide WGS84
Red geodésica REGCAN95 (versión 2001)
Sistema cartográfico de representación UTM
Huso 28 (extendido)
Datos para el centro de la hoja:
w= 1º 20' 10"

ESCALA

1 : 6 0 . 0 0 0

0 1 2 4 Kms Original ISO/DIN A0

DISTRIBUCIÓN DE HOJAS

ISLA DE GRAN CANARIA
ESCALA 1: 750.000

PLANO PT-5c

Riesgos

Caracterización Territorial y Socioeconómica

TOMO 2

VOLUMEN II

Planos de Información

Cabildo de Gran Canaria
Consejería de Política Territorial y Paisaje
PIO GC PLAN INSULAR DE ORDENACIÓN GRAN CANARIA

Aprobación Definitiva