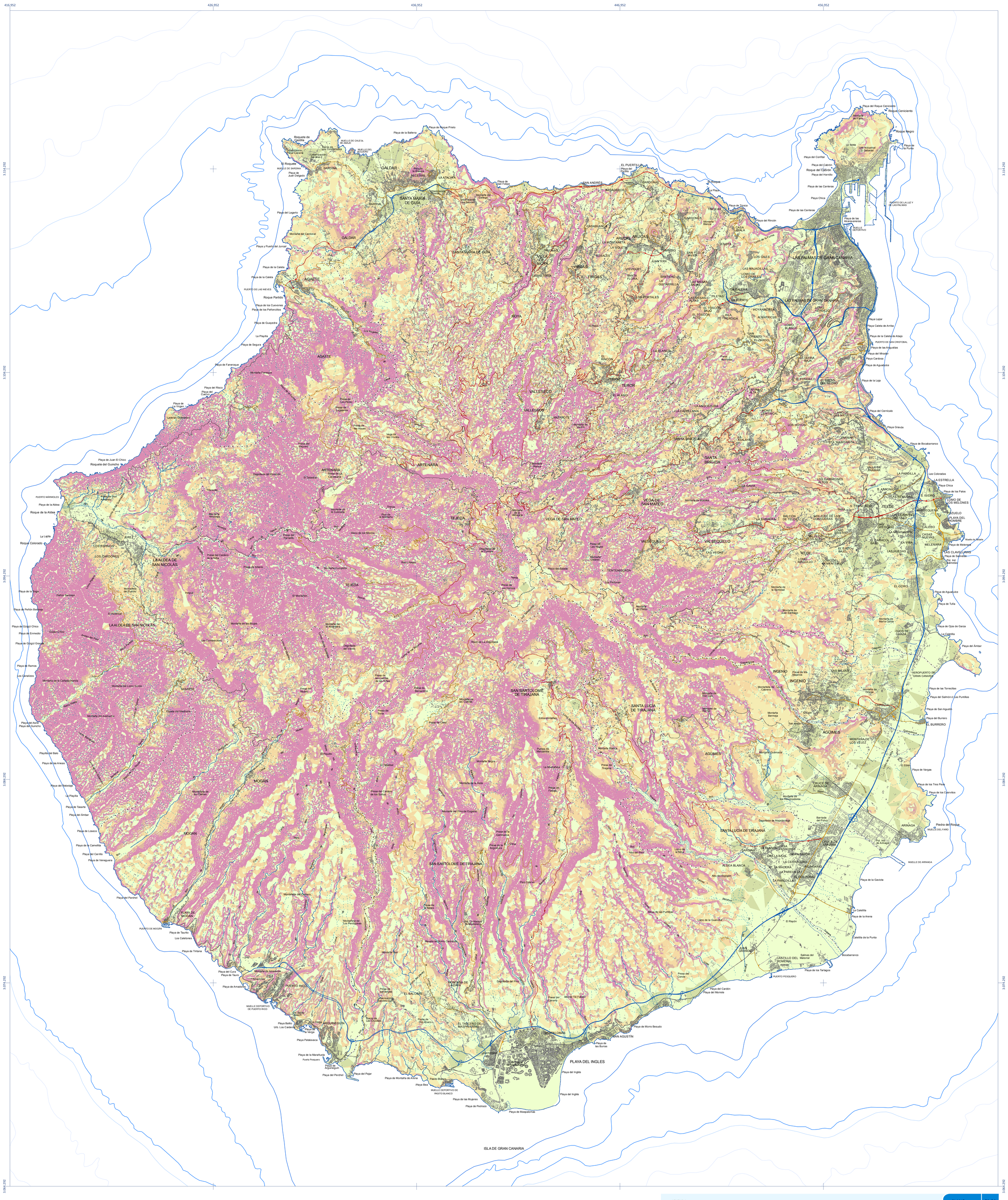

LEYENDA

Pendiente (%):

- 0 - 5
- 5 - 10
- 10 - 20
- 20 - 40
- 40 - 60
- > 60

FUENTE: Elabroración propia a partir de cartografía topográfica a escala 1: 80.000, año 2004, suministrada por la empresa Cartográfica de Canarias (GRAFCAN).

PLANO	PA-04

Clinometría (Pendientes)

Caracterización Ambiental

TOMO	1
VOLUMEN	II

Planos de Información

SIMBOLOGÍA CONVENCIONAL

- Límite de municipio
- Curva de nivel directora
- Curva de nivel intermedia
- Curva de nivel de depresión directora
- Curva de nivel de depresión intermedia
- Cauce superficial / intermitente o barranco
- Lago / laguna
- Línea de costa
- Edificio
- Autopista/autovía
- Carretera principal
- Carretera secundaria
- Carretera local
- Eje pista pavimentada

INFORMACIÓN TÉCNICA

Equidistancia de curvas: 5 metros
Límite de término Municipal:
Base Cartográfica GRAFCAN
Toponimia: Base Cartográfica GRAFCAN
Fecha de vuelo: 14/01/2008
Fecha de restitución: 10/10/2008
Precisión planimétrica: 1 metro
Precisión altimétrica: 1,25 metros

Sistema de referencia ITRF93
Elipsoide WGS84
Red geodésica REGCAN95 (versión 2001)
Sistema cartográfico de representación UTM
Huso 28 (extendido)
Datos para el centro de la hoja:
w= 3º 20' 10"

ESCALA

1 : 6 0 . 0 0 0

0 1000 2000 3000 metros

Original ISO/DIN A0

DISTRIBUCIÓN DE HOJAS

ISLA DE GRAN CANARIA
ESCALA 1: 750.000

Cabildo de Gran Canaria

Consejería de Política Territorial y Paisaje

PIO GC
PLAN INSULAR DE ORDENACIÓN GRAN CANARIA

Aprobación Definitiva