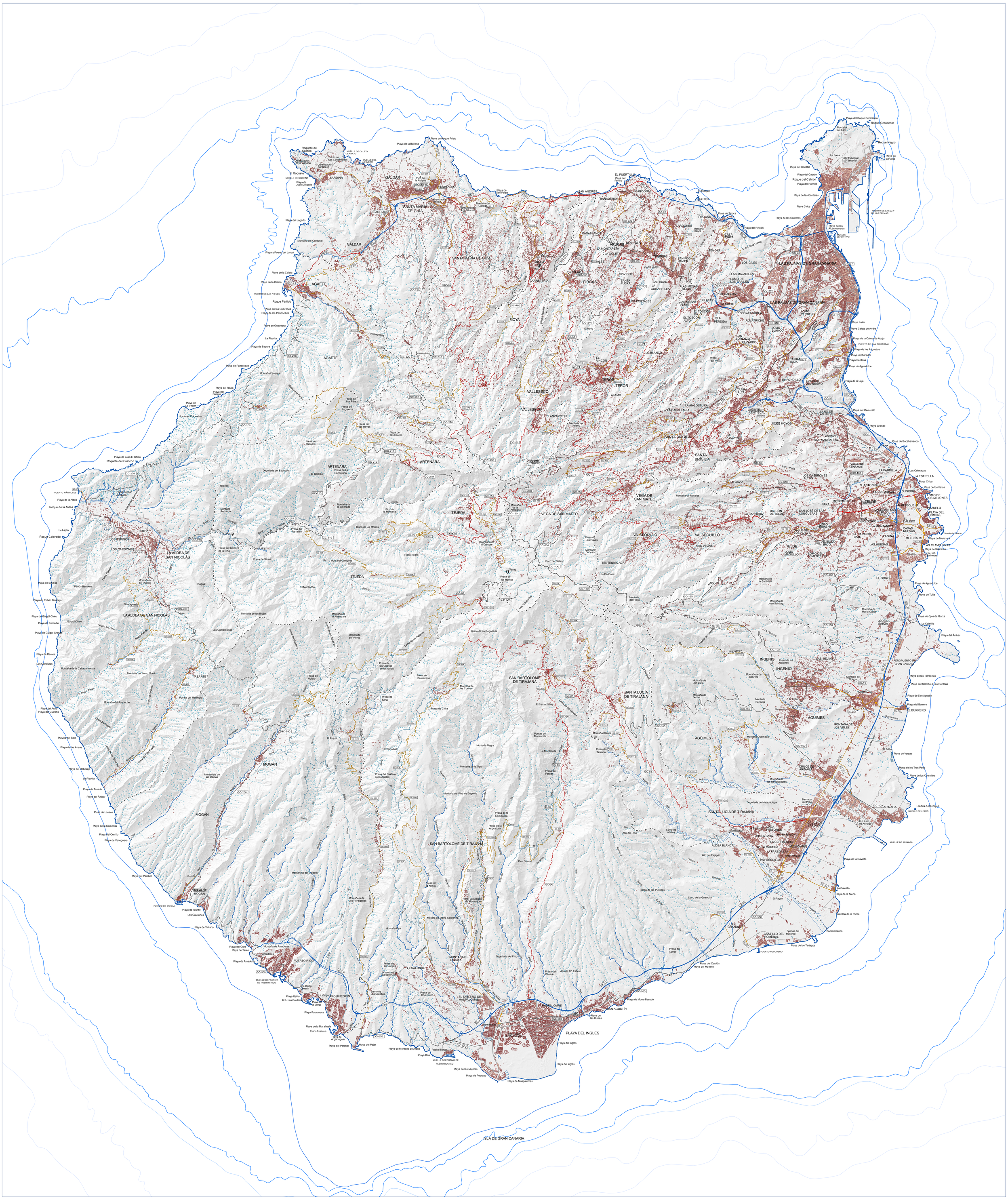

Detalle de la ciudad de Las Palmas:

PLANO | PA-02

Cartografía topográfica

Caracterización Ambiental

TOMO | 1

VOLUMEN | II

Planos de Información

SIMBOLOGÍA CONVENCIONAL

- Límite de municipio
- Curva de nivel directora
- Curva de nivel intermedia
- Construcciones
- Cauce superficial / intermitente o barranco
- Masa de agua: Lago / laguna / embalse
- Línea de costa
- Autopista/autovía
- Carretera principal
- Carretera secundaria
- Carretera local
- Otras carreteras, caminos y pistas

Fuente: Base topográfica confeccionada a partir del Mapa Topográfico a escala 1:5.000 de Cartográfica de Canarias, S.A. (GRAFCAN).

INFORMACIÓN TÉCNICA

Equidistancia de curvas: 5 metros
Límite de término Municipal:
Base Cartográfica GRAFCAN
Toponimia: Base Cartográfica GRAFCAN
Fecha de vuelo: 14/01/2008
Fecha de restitución: 10/10/2008
Precisión planimétrica: 1 metro
Precisión altimétrica: 1,25 metros

Sistema de referencia ITRF93
Elipsoide WGS84
Red geodésica REGCAN95 (versión 2001)
Sistema cartográfico de representación UTM
Huso 28 (extendido)
Datos para el centro de la hoja:
w= 1º 20' 10"

ESCALA

1 : 60.000

0 — 1 — 2 — 4 Kms.

Original ISO/DIN A0

DISTRIBUCIÓN DE HOJAS

ISLA DE GRAN CANARIA
ESCALA 1: 750.000

Aprobación Definitiva