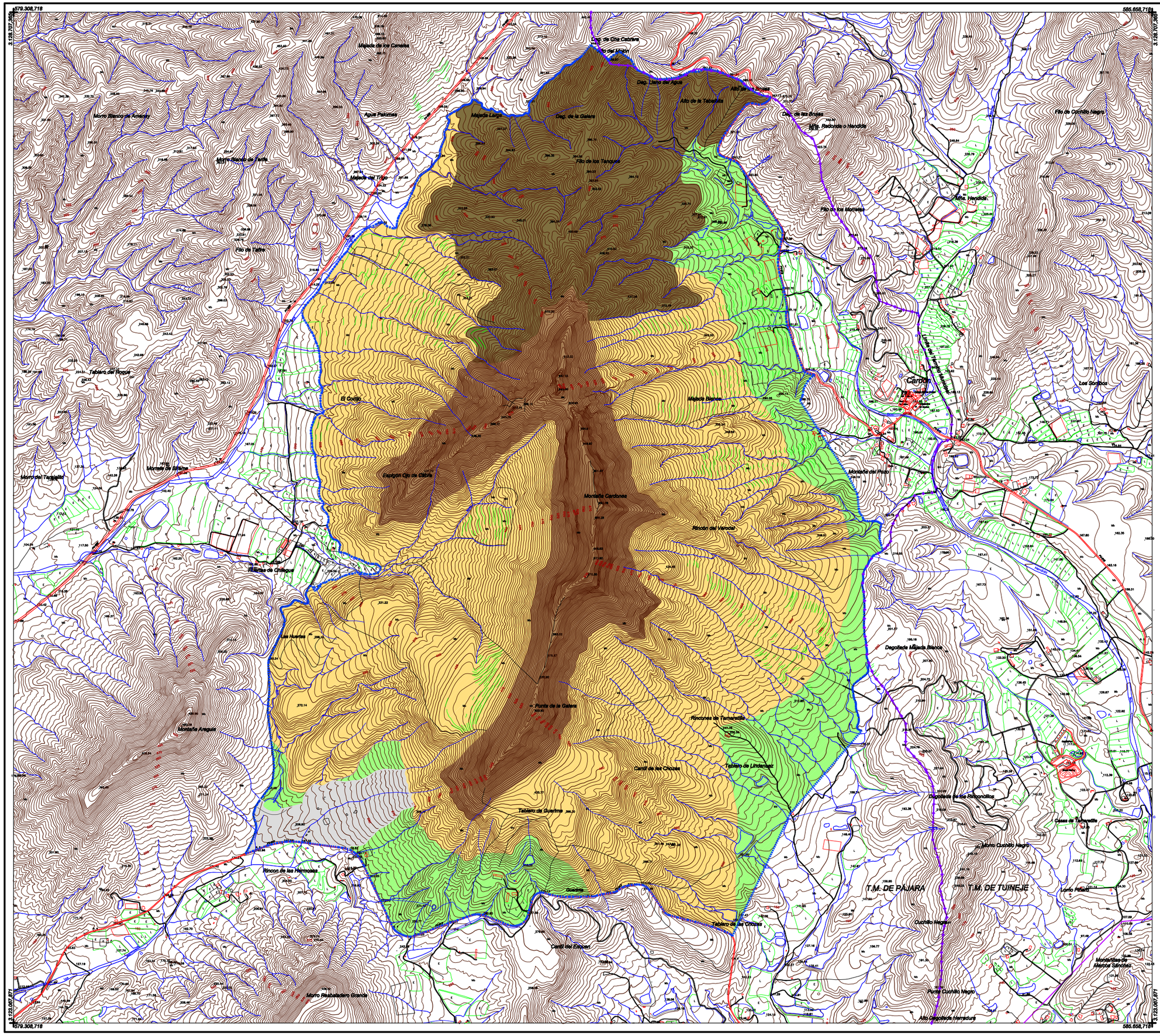

LEYENDA

- CIMAS
- LADERAS
- UNIDAD MONTAÑOSA DEL NORTE
- UNIDADES ANTROPIZADAS
- YACIMIENTO DE LAS HERMOSAS
- CONTORNO DEL MONUMENTO NATURAL
- LÍMITE DEL TÉRMINO MUNICIPAL

MONTAÑA CARDÓN

ARCHIVO CAD: \CARDÓN\

T.M. DE: PÁJARA

PETICIONARIO

PROYECTO DE :

NORMAS DE CONSERVACIÓN DEL MONUMENTO NATURAL DE MONTAÑA CARDÓN APROBACIÓN DEFINITIVA

SITUACION: EL CARDÓN. PÁJARA ISLA DE FUERTEVENTURA

GOBIERNO DE CANARIAS
CONSEJERÍA DE MEDIO AMBIENTE Y ORDENACIÓN TERRITORIAL
VICECONSEJERÍA DE ORDENACIÓN TERRITORIAL
DIRECCIÓN GENERAL DE ORDENACIÓN DEL TERRITORIO

DOCUMENTO: 2 — PLANOS

APARTADO: A — PLANOS DE INFORMACIÓN

SUB-APARTADO: A-4 — LOCALIZACIÓN DE UNIDADES AMBIENTALES HOMOGÉNEAS

PLANO N.: A-4-1 — PLANO DE UNIDADES AMBIENTALES

HOJA N 1 DE 1

JOSÉ Mª PUIG ESTÉVEZ
Ing. de Caminos Canales y Puertos
Colegiado nº: 7.511

Rafael Cabrera, 16-2ºB
Telefono:928364712
Telefono y Fax:928361914
35002 Las Palmas de Gran Canaria

SISTEMA
SOCIEDAD DE INGENIERIA, SERVICIOS DEL TERRITORIO Y MEDIO AMBIENTE
E-MAIL: sistema@telefonica.net

FECHA: DICIEMBRE 2.004

ESCALA: 1 / 20.000

EQUIPO DE DESARROLLO DE MEDIO AMBIENTE: PRESTA Servicios Ambientales S.L.

DIBUJO ASISTIDO CAD: CANDIDA R. SUAREZ OJEDA, ALICIA CABRERA GARCIA

Red Canaria de Espacios Naturales Protegidos