

ARCHIPIELAGO CANARIO

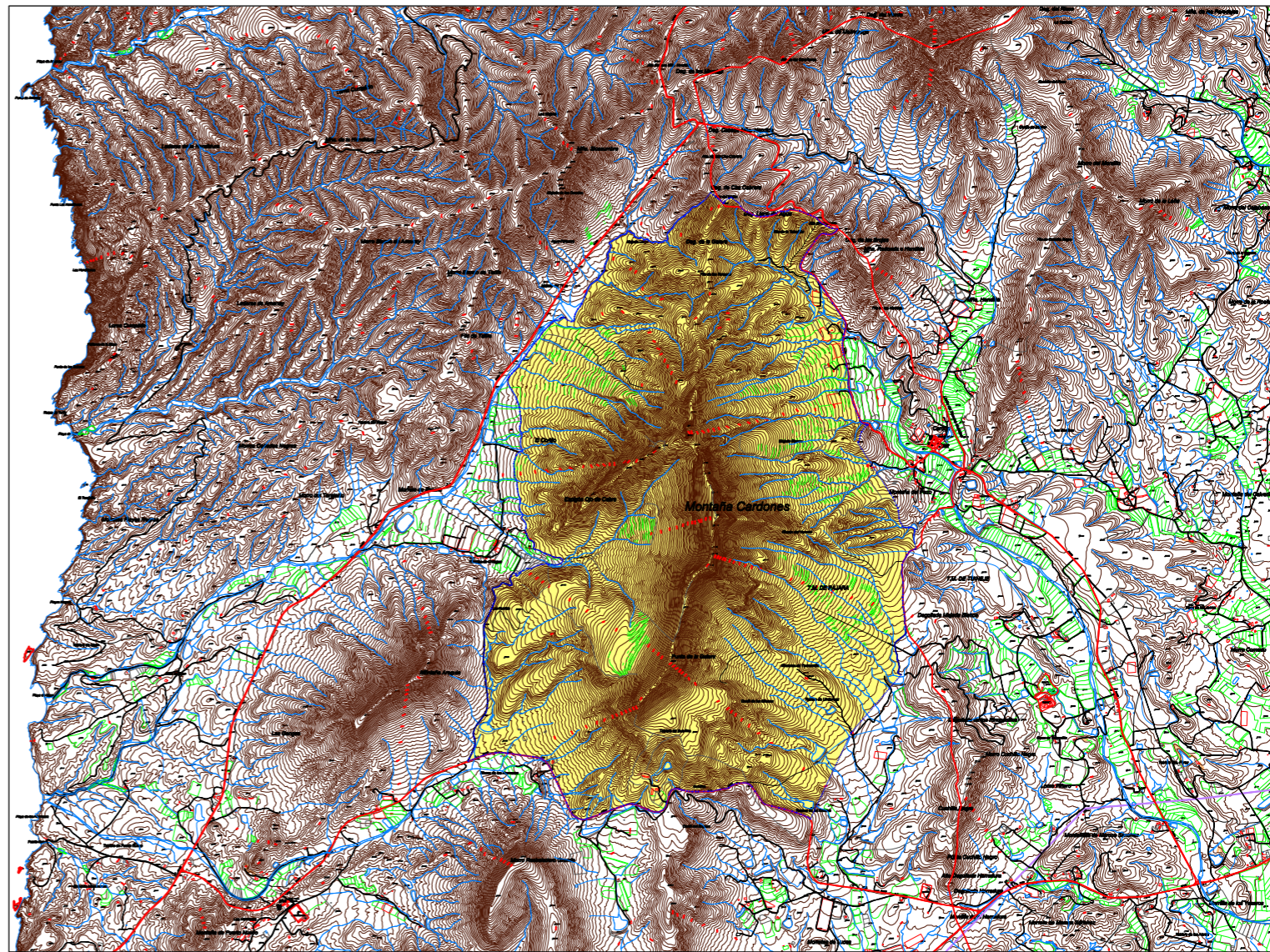

EMPLAZAMIENTO
Esc. 1/50.000

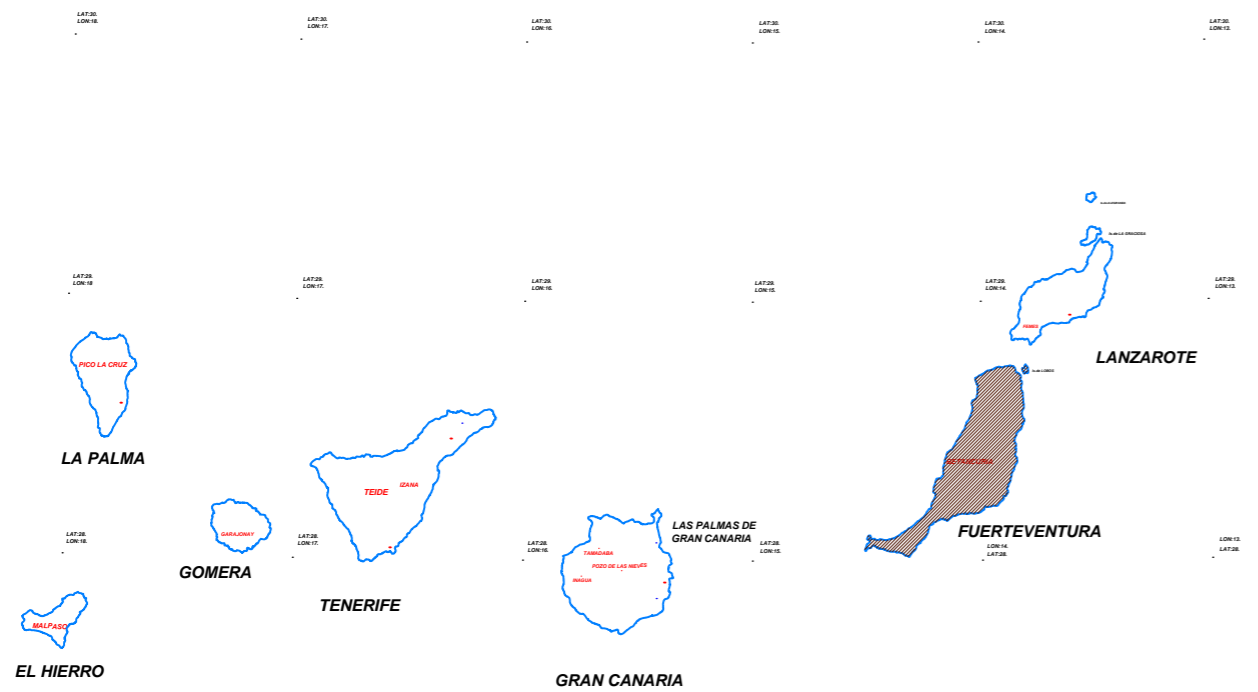
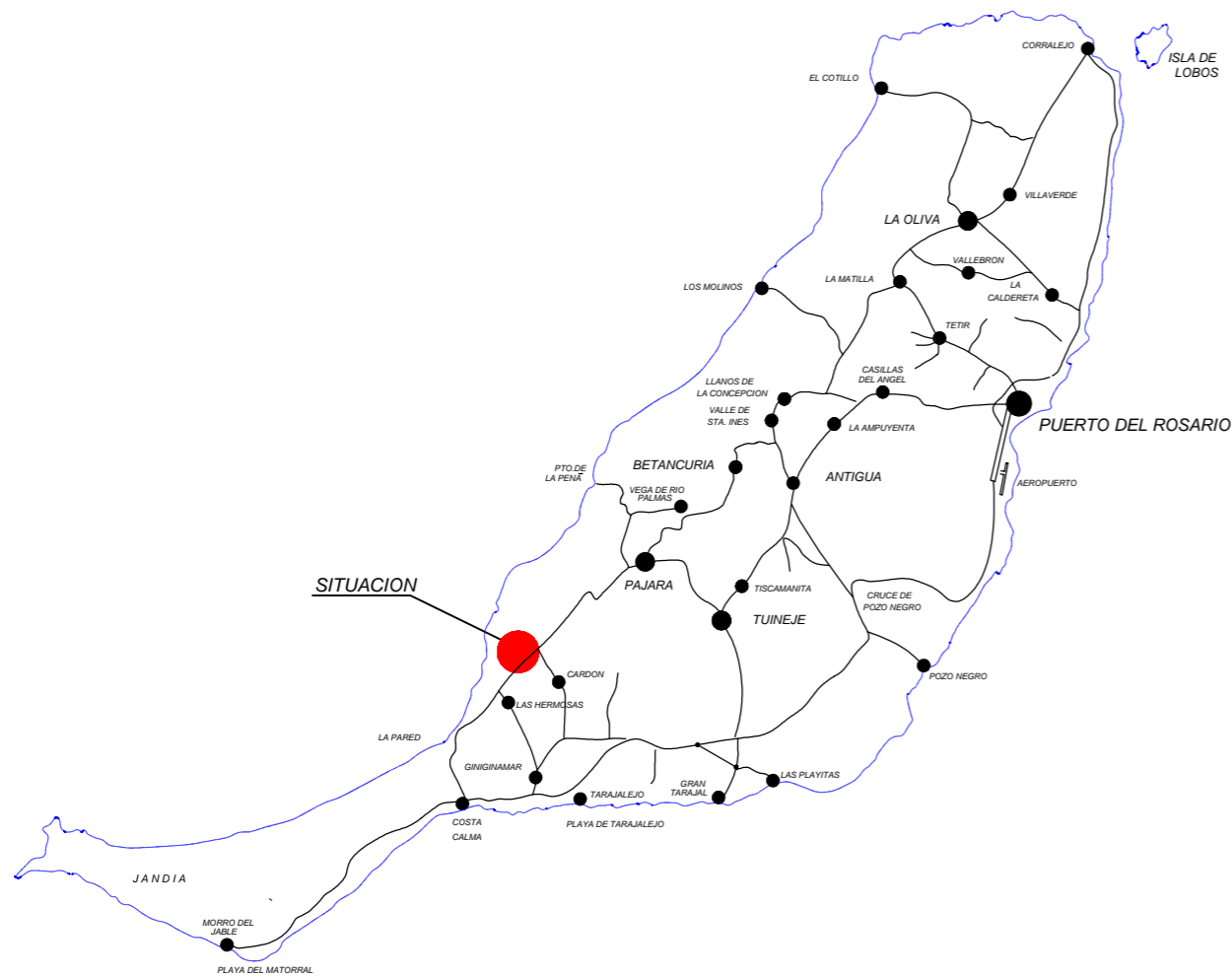

La Comisión de Ordenación del Territorio y Medio Ambiente de Canarias, en sesión de fecha: 29-DICIEMBRE-2004
acordo la APROBACIÓN DEFINITIVA del presente expediente.
Las Palmas de C.C. 08-MARZO-2005



[Handwritten signature]

	<p>PROYECTO DE: NORMAS DE CONSERVACIÓN DEL MONUMENTO NATURAL DE MONTAÑA CARDÓN APROBACIÓN DEFINITIVA</p>
<p>ARCHIVO CAD ICARDÓN</p>	<p>SITUACION: EL CARDÓN. PAJARA ISLA DE FUERTEVENTURA</p>
<p>T.M. DE PAJARA</p>	<p>GOBIERNO DE CANARIAS CONSEJERIA DE MEDIO AMBIENTE Y ORDENACIÓN TERRITORIAL VICECONSEJERIA DE ORDENACIÓN TERRITORIAL DIRECCIÓN GENERAL DE ORDENACIÓN DEL TERRITORIO</p>
<p>PETICIONARIO</p>	
<p>DOCUMENTO 2</p>	<p>PLANOS</p>
<p>APARTADO A</p>	<p>PLANOS DE INFORMACIÓN</p>
<p>SUB-APARTADO A-1</p>	<p>CARACTERIZACIÓN DEL MEDIO FÍSICO</p>
<p>PLANO N.º A-1-1</p>	<p>PLANO DE SITUACIÓN Y EMPLAZAMIENTO</p>
<p>HOJA 1 DE 1</p>	
<p> JOSÉ M. PUIG ESTÉVEZ Ing. de Caminos, Canales y Puertos Colegiado nº: 7.511 </p>	<p>FECHA: NOVIEMBRE 2.004</p>
<p> Rafael Cabrera, 16-2ºB Teléfono y Fax: 928381814 35022 Las Palmas de Gran Canaria E-MAIL: Estevem@telefonos.net </p>	<p>ESCALA: 1/50.000</p>
<p> SOCIEDAD DE INGENIERIA, SERVICIOS DEL TERRITORIO Y MEDIO AMBIENTE S.I.M.A. S.L. Dirección: Estevem@telefonos.net </p>	<p> DIBUJO ASISTIDO POR: CANDIDA R. SUAREZ OJEDA ALICIA CABRERA GARCIA </p>
<p> RED CANARIA DE ESPACIOS NATURALES PROTEGIDOS </p>	