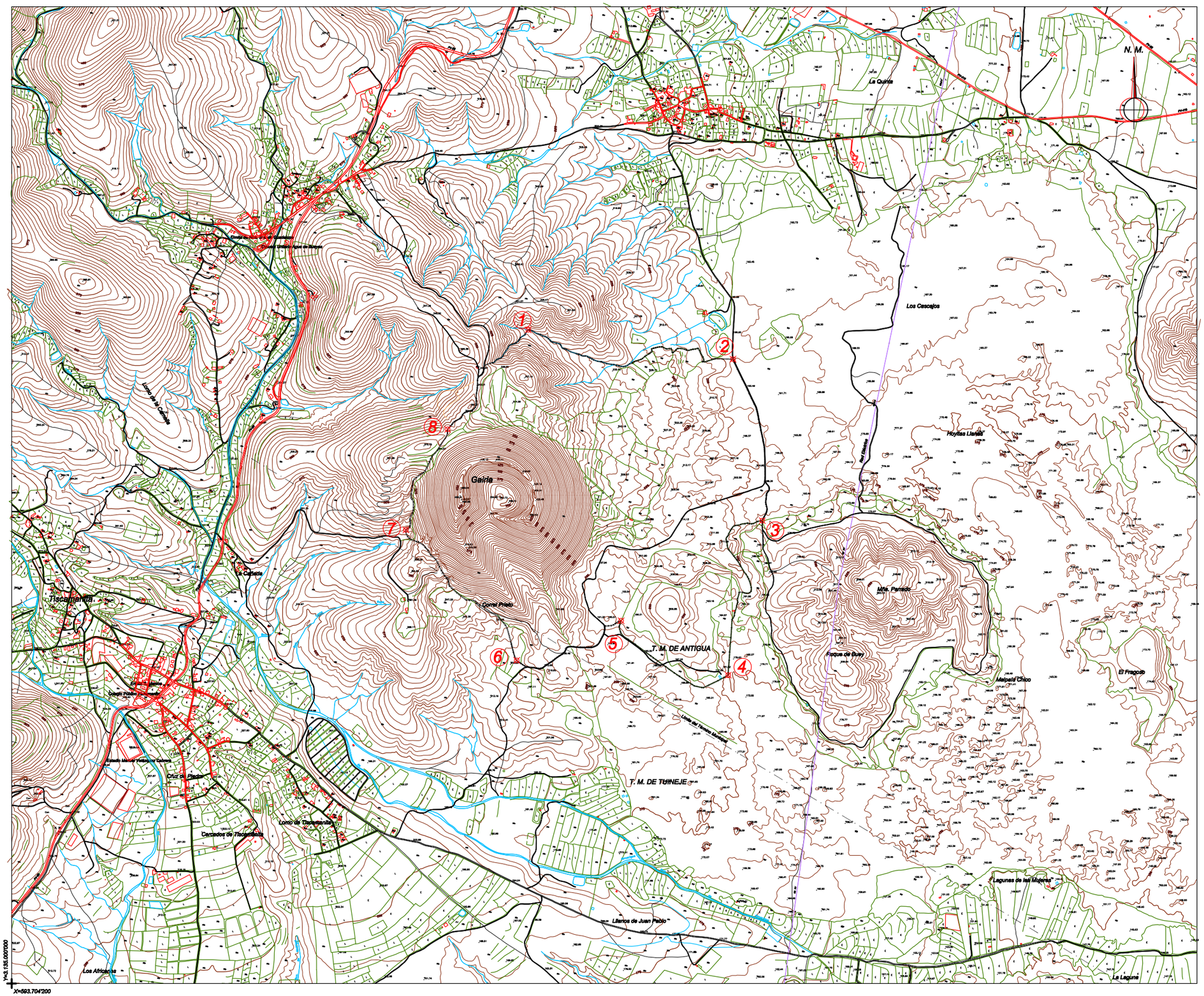

CUADRO DE COORDENADAS DEL CONTORNO DEL AMBITO DEL MONUMENTO NATURAL		
PUNTO	COOR. X	COOR. Y
1	596.347'25	3.138.346'07
2	597.394'93	3.138.196'24
3	597.544'52	3.137.369'42
4	597.370'32	3.136.578'38
5	596.822'58	3.136.857'04
6	596.288'30	3.136.654'00
7	595.721'33	3.137.322'31
8	595.934'70	3.137.837'26

CONTORNO DEL MONUMENTO NATURAL

La Comisión de Ordenación del Territorio y Medio Ambiente de Canarias, en sesión de fecha: 03-NOVIEMBRE-2004 acordó la APROBACIÓN DEFINITIVA del presente expediente:
Las Palmas de G.C. 08-MARZO-2005

M.N. DE GAIRIA

ARCHIVO CAD: \GAIRIA\

T.M. DE: TUINEJE Y ANTIGUA

PETICIONARIO

PROYECTO DE :
ASISTENCIA TÉCNICA PARA LA REDACCIÓN O ADAPTACIÓN DEL MONUMENTO NATURAL DE LA CALDERA DE GAIRÍA

SITUACION: GAIRÍA. ISLA DE FUERTEVENTURA

GOBIERNO DE CANARIAS
CONSEJERÍA DE MEDIO AMBIENTE Y ORDENACIÓN TERRITORIAL
VICECONSEJERÍA DE ORDENACIÓN TERRITORIAL
DIRECCIÓN GENERAL DE ORDENACIÓN DEL TERRITORIO

DOCUMENTO: 2 — PLANOS

APARTADO: A — PLANOS DE INFORMACIÓN

SUB-APARTADO: A-1 — CARACTERIZACIÓN DEL MEDIO FÍSICO

PLANO N.: A-1-2 — PLANO DE DELIMITACIÓN

HOJA N 1 DE 1

RICARDO SANCHEZ HORMIGA
Ing. de Caminos Canales y Puertos
Colegiado nº: 5.764

Rafael Cabrera, 16-2ºB
Teléfono:928364712
Teléfono y Fax:928361914
35002 Las Palmas de Gran Canaria

SISTEMA
SOCIEDAD DE INGENIERIA, SERVICIOS DEL TERRITORIO Y MEDIO AMBIENTE
E-MAIL: sistema@sistemaina.net

FECHA: NOVIEMBRE 2.004

ESCALA: 1 / 20.000

EQUIPO DE COLABORACIÓN EN MEDIO AMBIENTE: PRESTA Servicios Ambientales S.L.

DIBUJO ASISTIDO CAD: CANDIDA R. SUAREZ OJEDA, ALICIA CABRERA GARCIA

Red Canaria de Espacios Naturales Protegidos