

# ARCHIPIELAGO CANARIO

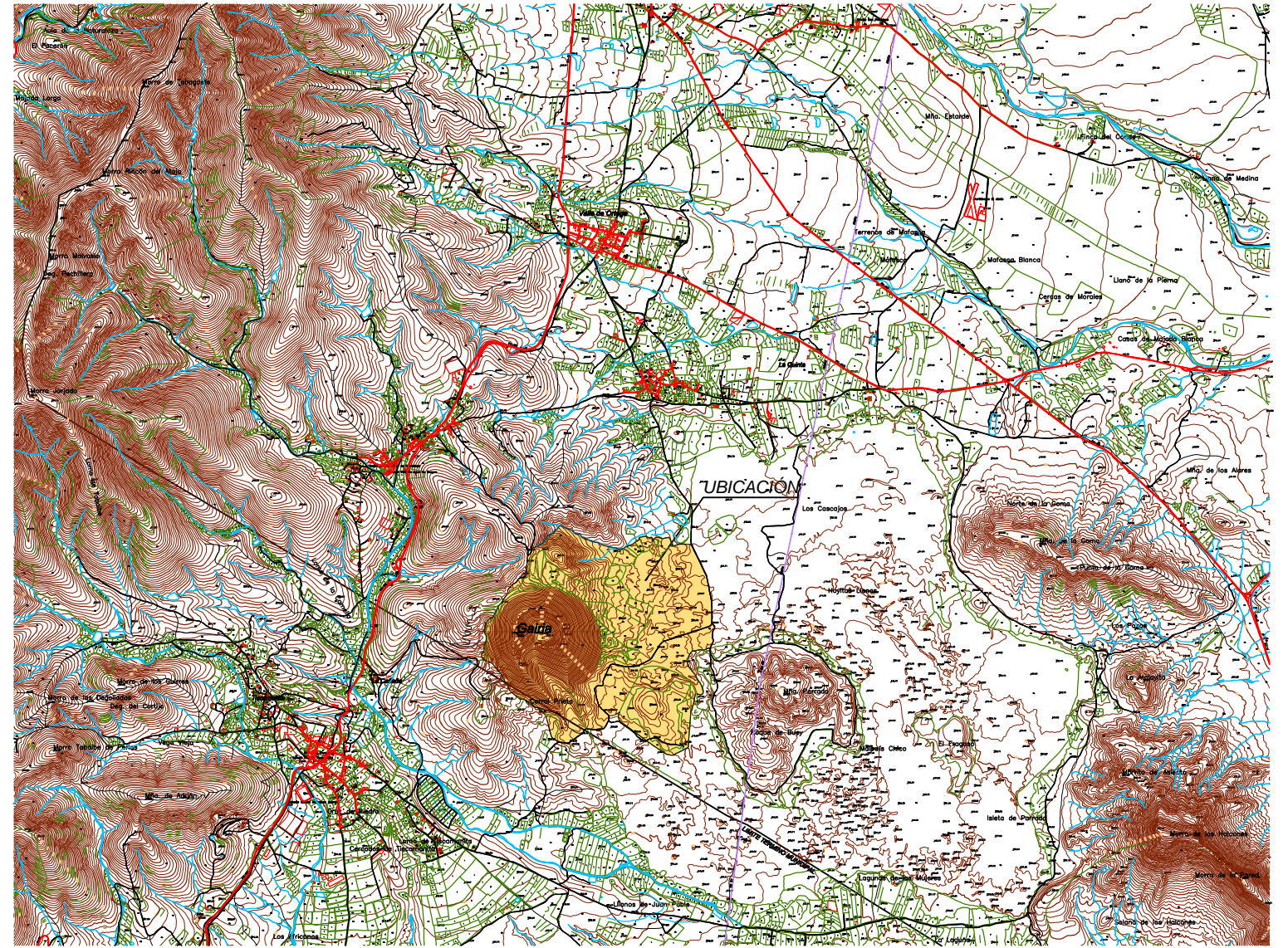

**EMPLAZAMIENTO**  
Esc. 1:25.000

La Comisión de Ordenación del Territorio y Medio Ambiente de Canarias, en sesión de fecha: **03-NOVIEMBRE-2004** según la **APROBACIÓN DEFINITIVA** del presente expediente:  
**Las Palmas de C.C. 08-MARZO-2005**

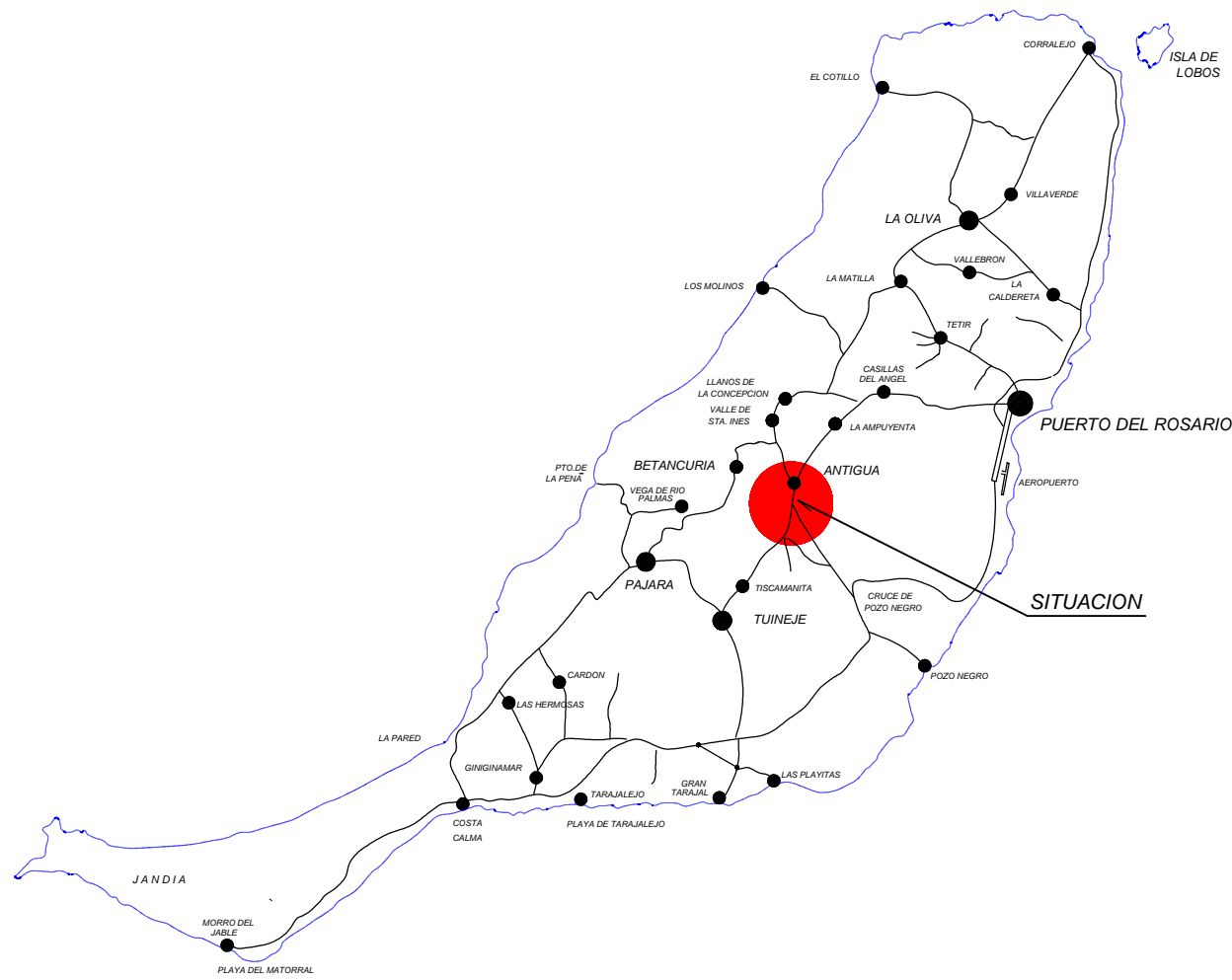
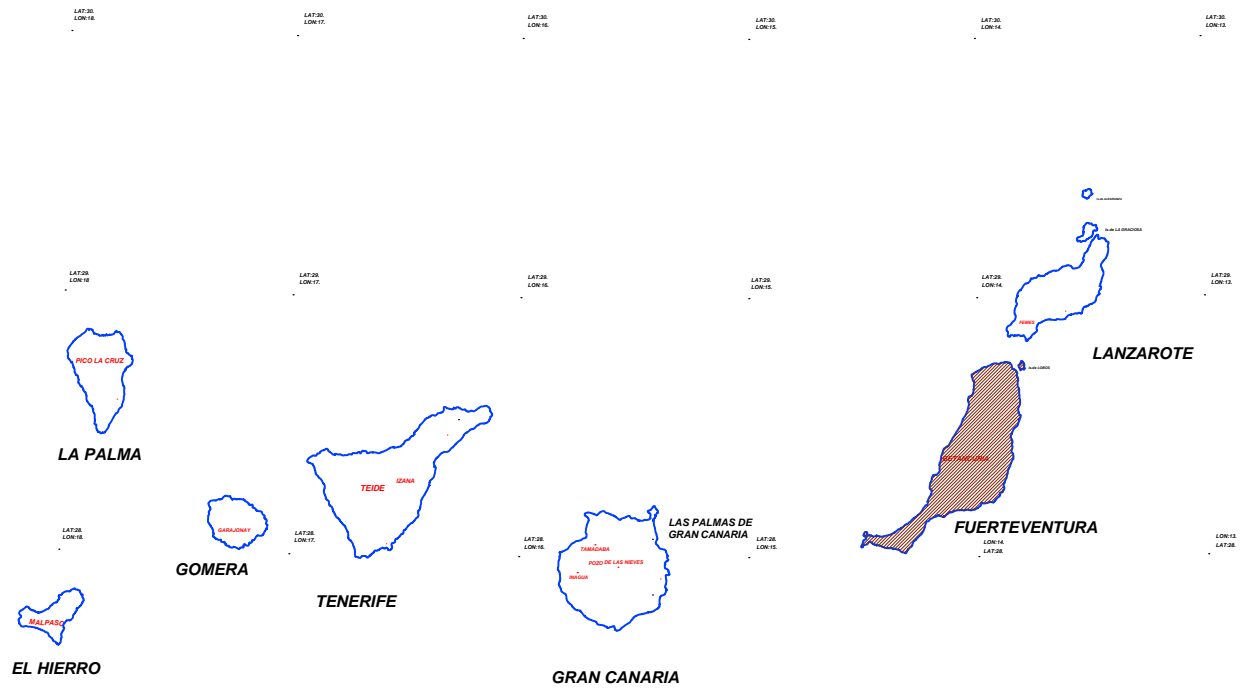

M.N. DE GAIRÍA	<b>PROYECTO DE:</b> NORMAS DE CONSERVACIÓN DEL MONUMENTO NATURAL DE LA CALDERA DE GAIRÍA APROBACIÓN DEFINITIVA	
ARCHIVO CAD IGAIRIAI		
T.M. DE TUINEJE Y ANTIGUA	SITUACIÓN: GAIRÍA. ISLA DE FUERTEVENTURA	
PETICIONARIO	GOBIERNO DE CANARIAS CONSEJERÍA DE MEDIO AMBIENTE Y ORDENACIÓN TERRITORIAL VICECONSEJERÍA DE ORDENACIÓN TERRITORIAL DIRECCIÓN GENERAL DE ORDENACIÓN DEL TERRITORIO	
DOCUMENTO 2	PLANOS	
APARTADO A	PLANOS DE INFORMACIÓN	
SUB-APARTADO A-1	CARACTERIZACIÓN DEL MEDIO FÍSICO	
PLANO N.º: A-1-1	PLANO DE SITUACIÓN Y EMPLAZAMIENTO	
HOJA 1 DE 1		
	<b>RICARDO SANCHEZ HORMIGA</b> Ing. de Caminos, Canales y Puertos Colegiado nº: 5.764	FECHA: NOVIEMBRE 2004
	<b>SUSTEMA</b> SOCIEDAD DE INGENIERIA, SERVICIOS DEL TERRITORIO Y MEDIO AMBIENTE C/M.L. de San Juan, 10 35002 Las Palmas de Gran Canaria	ESCALA: 1/50.000
	<b>Red Canaria de Espacios Naturales Protegidos</b>	