

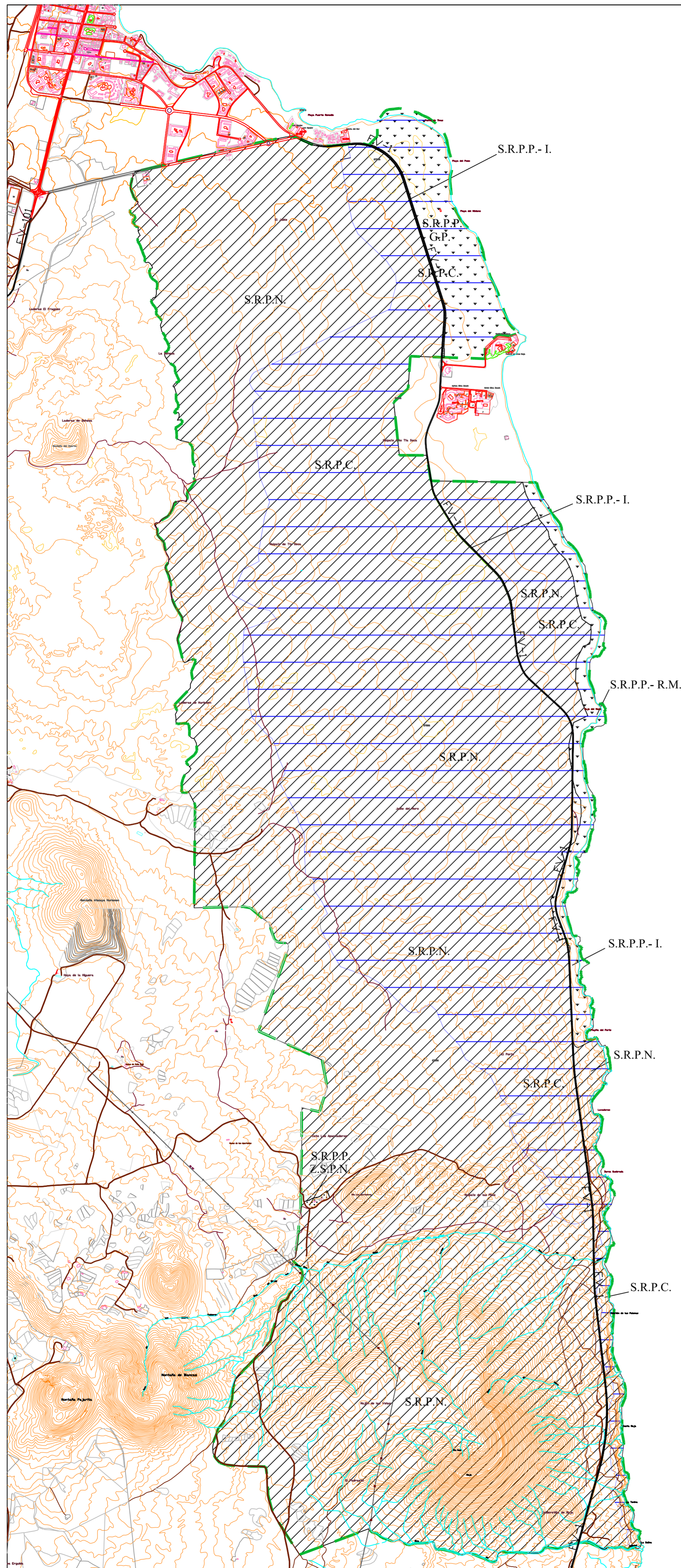

Parque Natural Corralejo

Plan Rector de Uso y Gestión

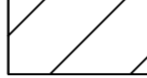
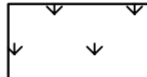
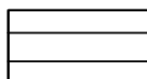
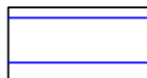

-  Suelo Rústico de Protección Natural (S.R.P.N.)
-  Suelo Rústico de Protección Paisajística (S.R.P.P.)
- S.R.P.P. Zona de Servicios del P.N. de Corralejo (S.R.P.P.- Z.S.P.N.)
- S.R.P.P. - Grandes Playas (S.R.P.P. - G.P.)
- S.R.P.P. - Rasas Marinas (S.R.P.P. - R.M.)
-  S.R.P.P. de Itinerarios (S.R.P.P. - I.)
-  Suelo Rústico de Protección Costera (S.R.P.C.)

 Límite del Espacio Natural Protegido

Nº 17 CLASIFICACIÓN Y CATEGORIZACIÓN DE SUELOS

Escala 1 : 20000



La Comisión de Ordenación del Territorio y Medio Ambiente de Canarias, en sesión de fecha: 20-JULIO-2006 acordó la APROBACIÓN DEFINITIVA del presente expediente:
Las Palmas de G.C. 16-OCTUBRE-2006

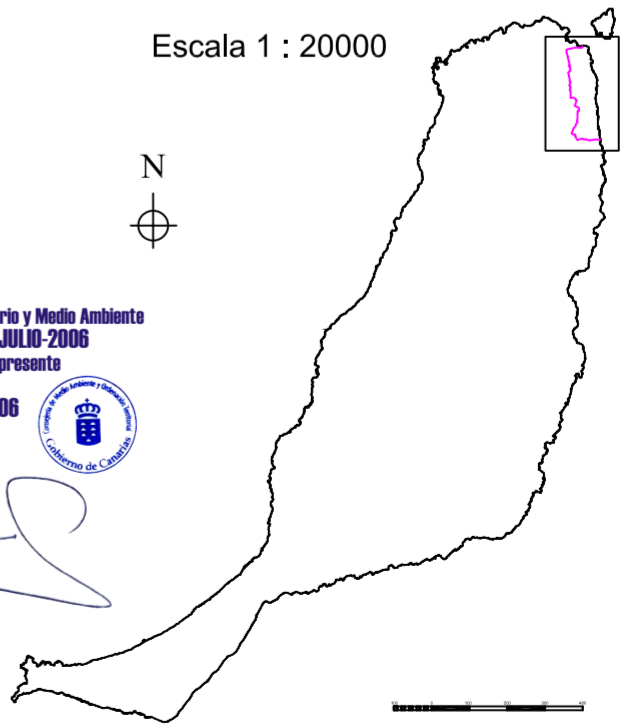

PROVINCIA:	LAS PALMAS	MUNICIPIOS:	T.M. DE LA OLIVA
ESCALA:	1:20.000	EQUID. CURVAS	5 metros
PROYECCIÓN:	U.T.M.	HUSO:	28
RED GEODÉSICA:	REGCAN '95	ELIPSOIDE:	WGS84
		BASE CARTOGRÁFICA:	GRAFCAN 1996

