

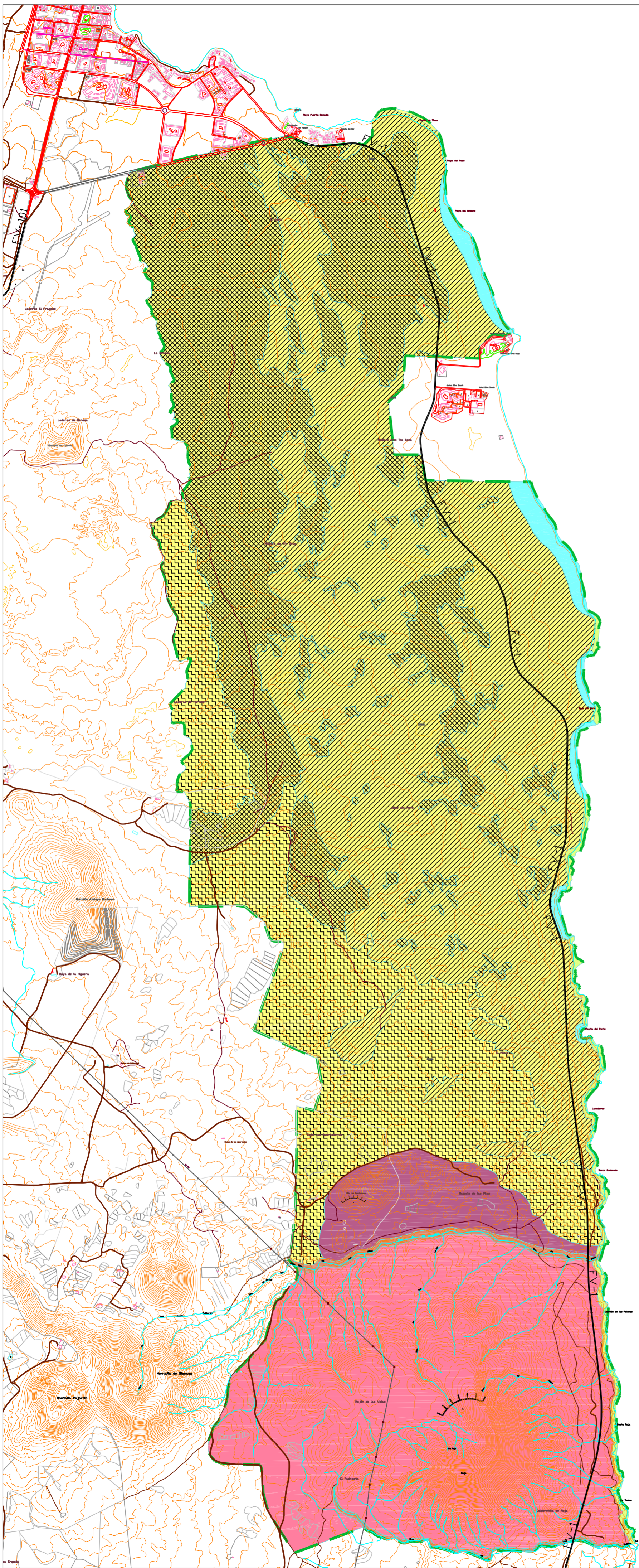

Parque Natural Corralejo

Plan Rector de Uso y Gestión

-  SISTEMA DE ARENAS MÓVILES SOBRE SUSTRATO DE ARENAS CONSOLIDADAS Y MALPAÍS.
-  PLAYAS
-  RASA MARINA
-  ARENAS MÓVILES
-  ARENAS ESTABLES
-  MALPAÍS CON ARENAS EÓLICAS
-  CONO Y COLADA LÁVICA CON HORNITOS RECIENTES
-  CONO VOLCÁNICO ANTIGUO
-  BARRANQUERA
-  MÁXIMA ACCESIBILIDAD VISUAL
-  LÍMITE DEL PARQUE NATURAL.



Nº 10 UNIDADES DE PAISAJE

Escala 1 : 20000

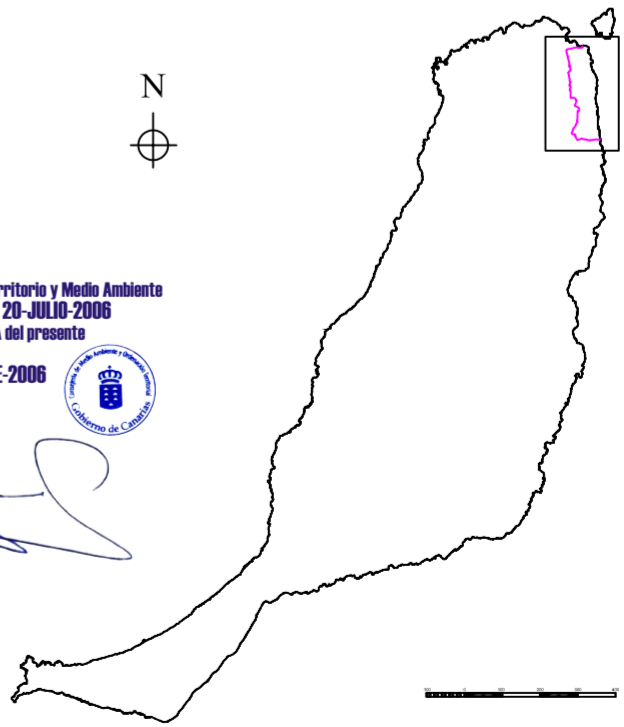

La Comisión de Ordenación del Territorio y Medio Ambiente de Canarias, en sesión de fecha: **20-JULIO-2006** acordó la **APROBACIÓN DEFINITIVA** del presente expediente:
 Las Palmas de G.C. **16-OCTUBRE-2006**

PROVINCIA:	LAS PALMAS		MUNICIPIOS:	T.M. DE LA OLIVA	
ESCALA:	1:20.000	EQUID. CURVAS:	5 metros		
PROYECCIÓN:	U.T.M.	HUSO:	28	ELIPSOIDE:	WGS84
RED GEODÉSICA:	REGCAN '95	BASE CARTOGRÁFICA:	GRAFCAN 1996		

