

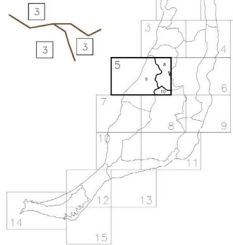

PLAN INSULAR DE ORDENACION TERRITORIAL DE FUERTEVENTURA

UNIDADES AMBIENTALES



- 1. Pinar de Cañiles
- 2. Llanos y cañizales de la Oliva
- 3. Llanos y cañizales de la Oliva
- 4. Llanos y cañizales de la Oliva
- 5. Llanos y cañizales de la Oliva
- 6. Llanos y cañizales de la Oliva
- 7. Llanos y cañizales de la Oliva
- 8. Llanos y cañizales de la Oliva
- 9. Llanos y cañizales de la Oliva
- 10. Llanos y cañizales de la Oliva
- 11. Llanos y cañizales de la Oliva
- 12. Llanos y cañizales de la Oliva
- 13. Llanos y cañizales de la Oliva
- 14. Llanos y cañizales de la Oliva
- 15. Llanos y cañizales de la Oliva



ESPACIOS NATURALES PROTEGIDOS

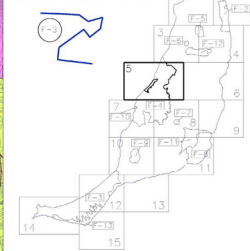

- 1.-1. Parque Natural del Istmo de Lobos
- 2.-2. Parque Natural de Sotavento
- 3.-3. Parque Natural de Jandía
- 4.-4. Parque Natural de Sotavento
- 5.-5. Parque Natural de Sotavento
- 6.-6. Monumento Natural de los Hornos
- 7.-7. Monumento Natural de los Hornos de Sotavento
- 8.-8. Monumento Natural de los Hornos de Sotavento
- 9.-9. Monumento Natural de los Hornos de Sotavento
- 10.-10. Monumento Natural de los Hornos de Sotavento
- 11.-11. Parque Protegido de Matagorda Grande
- 12.-12. Sitio de Interés Científico de la Playa del Volcán

HOJA 5

PLANO DE ZONIFICACION DEL PLAN DE ORDENACION DE RECURSOS NATURALES

APLICACION D. Derogatoria Única Ley 4/2007

FEBRERO 1999

10000 1:50000



10000

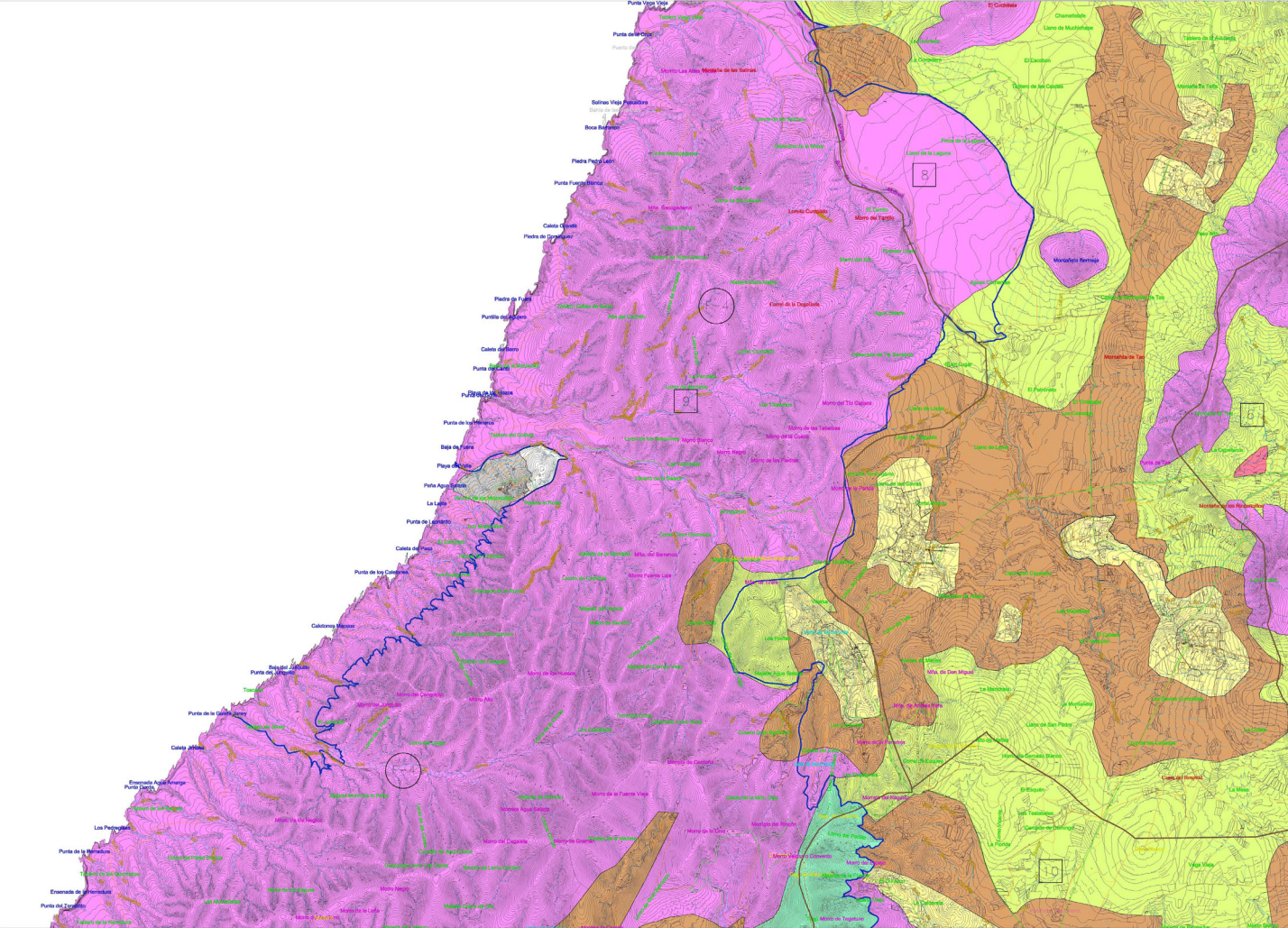

TIPOS DE SUELO

- Zona A: Areas de mayor valor natural
- Subzona Ba: Zonas con valor natural dominante
- Subzona Bb: Zona de optilud productiva
- Subzona C: Común
- Subzona C: Areas con edificación dispersa
- Subzona C: Areas aptas para realizar actividades mineras y vertidos
- Zona D: Areas urbanas, urbanizables y asentamientos rurales

VIARIO

- Autorría de doble calzada
- Carretera con trazado orientativo
- Carreteras asfaltadas de una calzada de carácter potagráfico (existentes)