

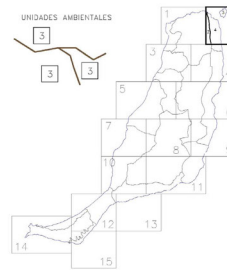

UNIDADES AMBIENTALES



1. Pinar de Gullía
2. Línea de árboles de la Oliva
3. Zona de Corralejo
4. Montaña y Línea de Árboles
5. Valles y caudales orientales
6. Línea caudales orientales
7. Línea de Teflo y de la Concepción
8. Montañas y caudales de Batevaca
9. Línea central
10. Zona y caudales del Oeste
11. Montaña y línea de árboles
12. Zona y caudales del Sur
13. Zona de caudales
14. Zona de caudales
15. Valles occidentales y caudales occidentales del surmonte de Jandía



ESPACIOS NATURALES PROTEGIDOS

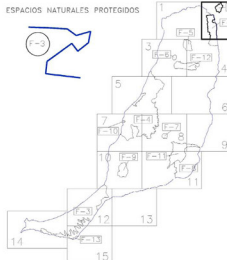

- F-1: Parque Natural del Jable de Lobos
- F-2: Parque Natural de Corralejo
- F-3: Parque Natural de Jandía
- F-4: Parque Natural de Batevaca
- F-5: Monumento Natural del Monte de la Cruz
- F-6: Monumento Natural de la Montaña de Sincos
- F-7: Monumento Natural de la Colina de Sotillo
- F-8: Monumento Natural de la Colina de Sotillo
- F-9: Monumento Natural de Sotillo
- F-10: Monumento Natural de Sotillo
- F-11: Parque Protegido de Sotillo, Grande
- F-12: Parque Protegido de Sotillo, Grande
- F-13: Sitio de Interés Científico en el Pinar del Natural

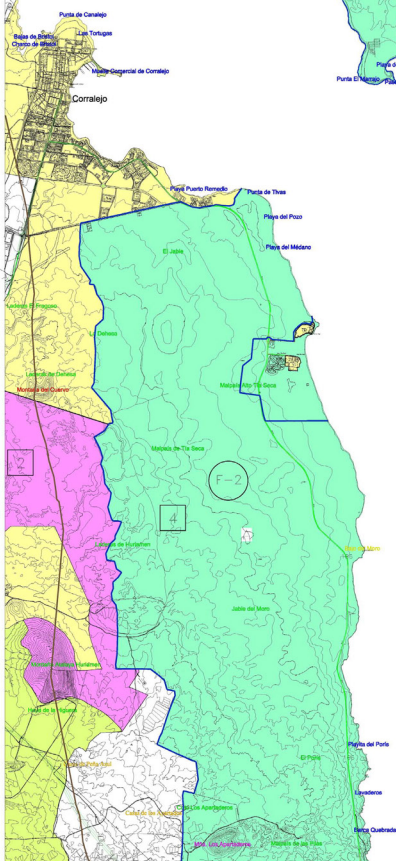

TIPOS DE SUELO

- Zona A: Areas de mayor valor natural
- Subzona Ba: Zonas con valor natural dominante
- Subzona Bb: Zano de aptitud productiva
- Subzona C: Camón
- Subzona C: Areas con edificación dispersa
- Subzona C: Areas aptas para realizar actividades mineras y verídicas
- Zona D: Areas urbanas, urbanizables y asentamientos rurales

VIARIO

- Autovía de doble calzada
- Carretera con trazado orientativo
- Carreteras catalogadas de una calzada de carácter topográfico (existentes)