

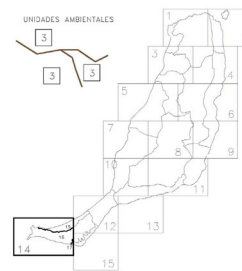

UNIDADES AMBIENTALES



1. Playa de Cofete
2. Ladera y cañón de la Olla
3. Zona de Cofete
4. Zona de Cofete
5. Montaña y Ladera de Tindaco
6. Valle y cañón de Tindaco
7. Ladera de Tindaco y de la Cruz
8. Montañas y cañón de Tindaco
9. Montañas y cañón de Tindaco
10. Ladera oriental
11. Valle y cañón de Tindaco
12. Montaña de Tindaco
13. Montaña de Tindaco
14. Zona de Tindaco
15. Montaña de Tindaco



ESPACIOS NATURALES PROTEGIDOS

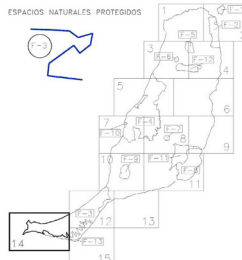

- F-1: Parque Natural del Valle de Lobos
- F-2: Parque Natural de Tindaco
- F-3: Parque Natural de Tindaco
- F-4: Parque Natural de Tindaco
- F-5: Monumento Natural del Monte de Tindaco
- F-6: Monumento Natural de la Cumbre de Tindaco
- F-7: Monumento Natural de la Cumbre de Tindaco
- F-8: Monumento Natural de la Cumbre de Tindaco
- F-9: Monumento Natural de la Cumbre de Tindaco
- F-10: Monumento Natural de la Cumbre de Tindaco
- F-11: Parque Protegido de Tindaco
- F-12: Sitio de Interés Científico de la Playa del Natural

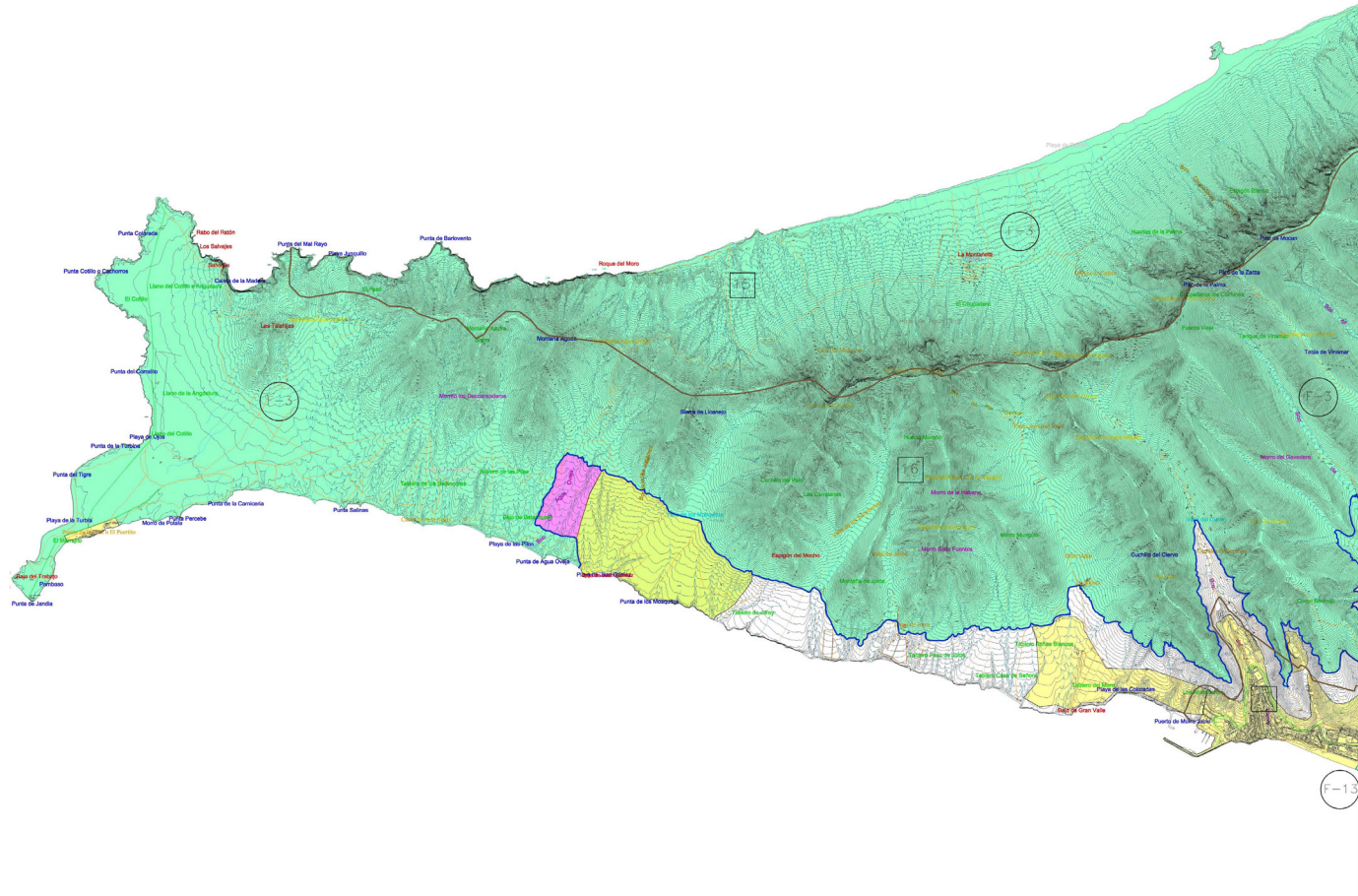

TIPOS DE SUELO

- Zona A: Áreas de mayor valor natural
- Subzona Ba: Zonas con valor natural dominante
- Subzona Bb: Zona de aptitud productiva
- Subzona C: Común
- Subzona C: Áreas con edificación dispersa
- Subzona C: Áreas aptas para realizar actividades mineras y vertidos
- Zona Di: Áreas urbanas, urbanizables y asentamientos rurales

VIARIO

- Autovía de doble calzada
- Carretera con trazado orientativo
- Carreteras asfaltadas de una calzada de carril solapado (equivalentes)