

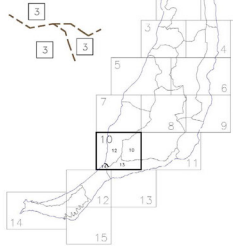

UNIDADES AMBIENTALES



- 1. Pinar de Cañío
- 2. Uvina y arbolado de la Güita
- 3. Uvina de Llanos
- 4. Sotoba de Corralejo
- 5. Monte de la Cruz
- 6. Uvina y arbolado de Uvinao
- 7. Uvina conque Monte de la Cruz
- 8. Uvina de Tuffa y de la Concepción
- 9. Monte de la Cruz
- 10. Uvina central
- 11. Uvina y arbolado del Corralejo
- 12. Monte de la Cruz y Uvina de la Cruz
- 13. Uvina de la Cruz
- 14. Uvina de la Cruz
- 15. Uvina y arbolado de Uvinao



ESPACIOS NATURALES PROTEGIDOS

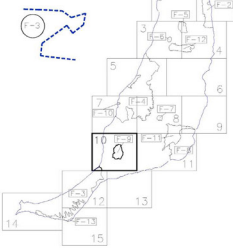

- F-1: Parque Natural del Hondo de Lobos
- F-2: Parque Natural de Corralejo
- F-3: Parque Natural de Jandía
- F-4: Reserva Rural de Barrancos de la Cruz
- F-5: Monumento Natural de la Barranca de Sotoba
- F-6: Monumento Natural de la Cruz de Uvina
- F-7: Monumento Natural de Monte de la Cruz
- F-8: Monumento Natural de Monte de la Cruz
- F-9: Monumento Natural de Monte de la Cruz
- F-10: Parque Protegido de Monte de la Cruz
- F-11: Parque Protegido de Monte de la Cruz
- F-12: Parque Protegido de Monte de la Cruz
- F-13: Parque Protegido de Monte de la Cruz

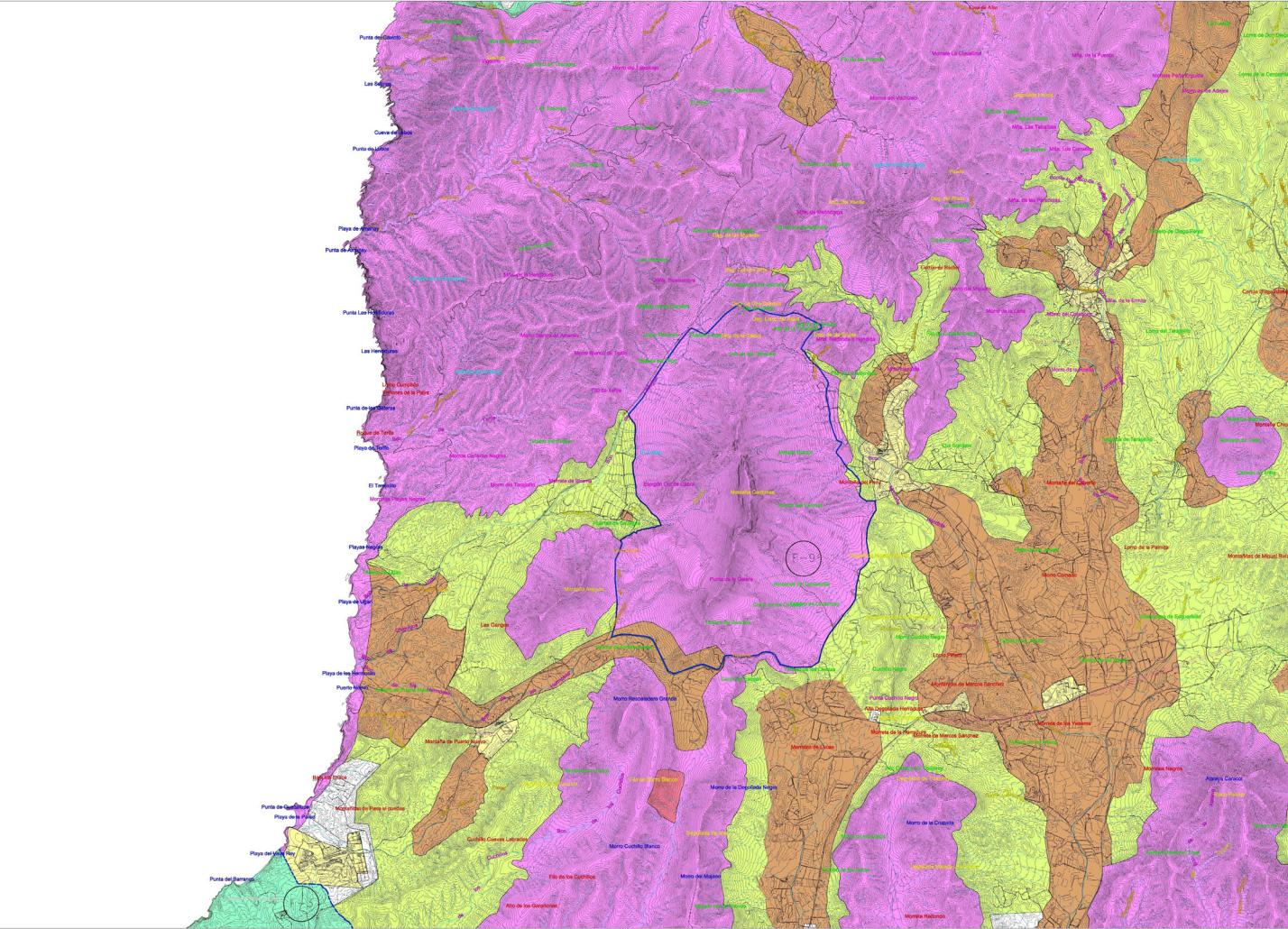

TIPOS DE SUELO

- Zona A: Areas de mayor valor natural
- Subzona Ba: Zonas con valor natural dominante
- Subzona Bb: Zano de aptitud productiva
- Subzona C: Común
- Subzona C: Areas con edificación dispersa
- Subzona C: Areas aptos para realizar actividades mineras y vertidos
- Zona D: Areas urbanas, urbanizables y asentamientos rurales

VIARIO

- Autovía de doble calzada
- Carretero con trazado orientativo
- Carreteras calzadas de una calzada de carácter peatonal (existentes)