

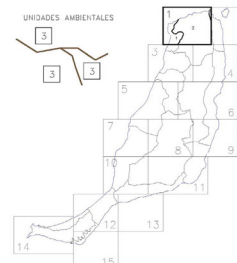

PLAN INSULAR DE ORDENACION TERRITORIAL DE FUERTEVENTURA

UNIDADES AMBIENTALES



1. Playa de Cofete
2. Cofete y Redondal de la Oliva
3. Llanos de Cofete
4. Puerto de Cofete
5. Ventorrillo y Llanos de Trovador
6. Valles y cañiñales orientales
7. Llanos de Tafia y de la Ciénaga
8. Montañas y cañiñales de Betancuria
9. Llanos central
10. Valles y cañiñales del Occidente
11. Montañas y llanos de Pájara
12. Montañas de San Juan
13. El Valle de Arriero
14. El Valle de Arriero
15. Montañas y cañiñales occidentales
16. Valle de Arriero y cañiñales occidentales
17. Playa de la ventanilla de cañiñal



ESPACIOS NATURALES PROTEGIDOS

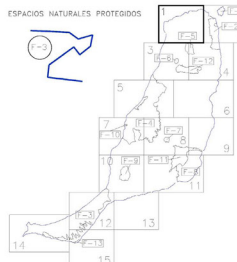

- F-1) Parque Natural del Valle de Lobos
- F-2) Parque Natural de Cofete
- F-3) Parque Natural de San Juan
- F-4) Parque Natural de Betancuria
- F-5) Monumento Natural de San Juan de los Rios
- F-6) Monumento Natural de la Bermeja de Trovador
- F-7) Monumento Natural de Cofete y Trovador
- F-8) Monumento Natural de Trovador y Cofete
- F-9) Monumento Natural de Trovador y Cofete
- F-10) Monumento Natural de Trovador y Cofete
- F-11) Parque Protegido de Trovador y Cofete
- F-12) Parque Protegido de Trovador y Cofete
- F-13) Sitio de Interés Científico de la Playa del Molino

ZONIFICACION DEL PLAN DE ORDENACION DE RECURSOS NATURALES

APLICACION D. Derogatoria Unica Ley 4/2007

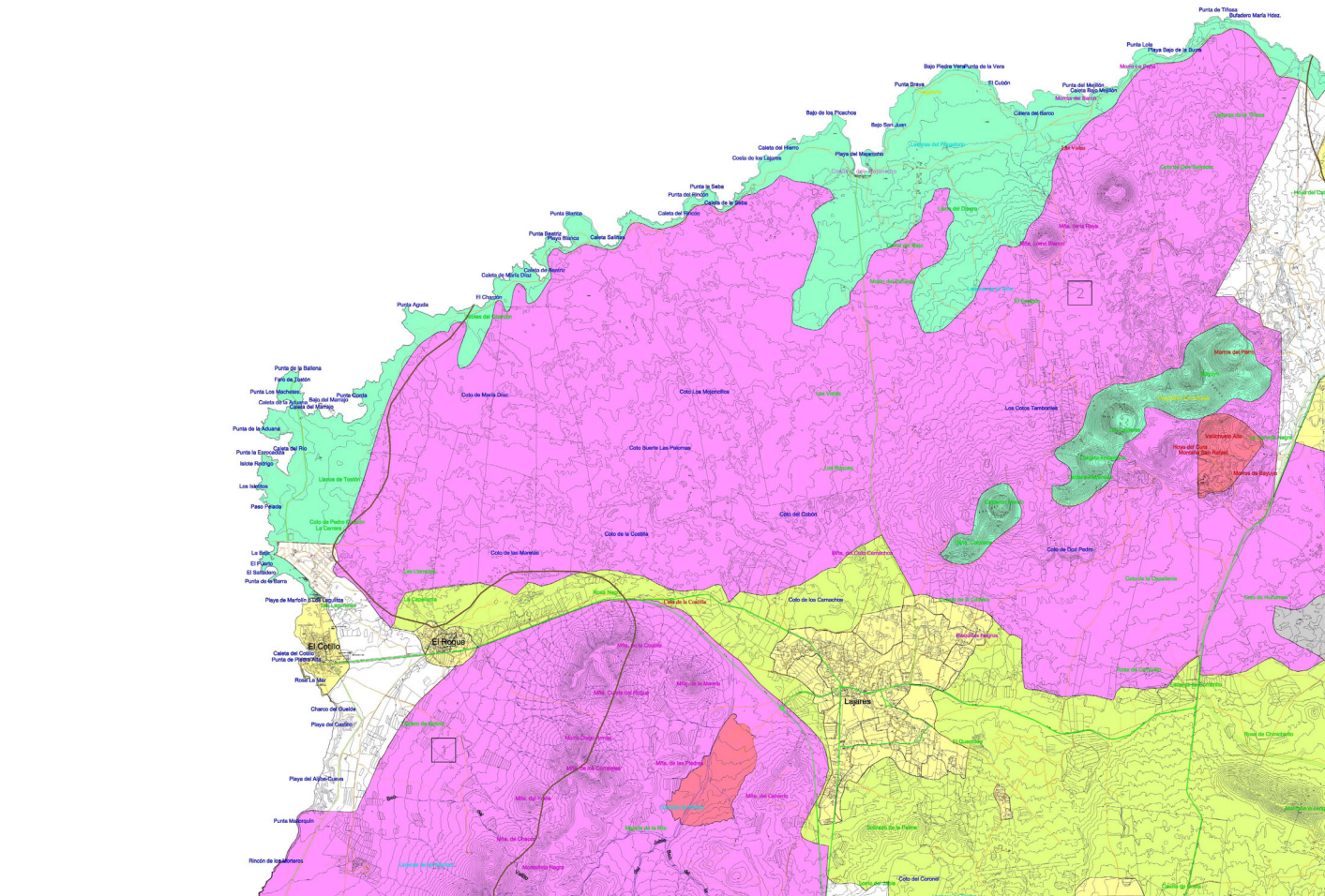

TIPOS DE SUELO

- Zona A: Areas de mayor valor natural
- Subzona Ba: Zonas con valor natural dominante
- Subzona Bb: Zona de aptitud productiva
- Subzona C: Común
- Subzona C: Areas con edificación dispersa
- Subzona C: Areas aptas para realizar actividades mineras y vertidos
- Zona D: Areas urbanas, urbanizables y asentamientos rurales

VIARIO

- Autovía de doble calzada
- Carretera con trazado orientativo
- Carreteras asfaltadas de una calzada de carbón poiquilítico (evialentes)