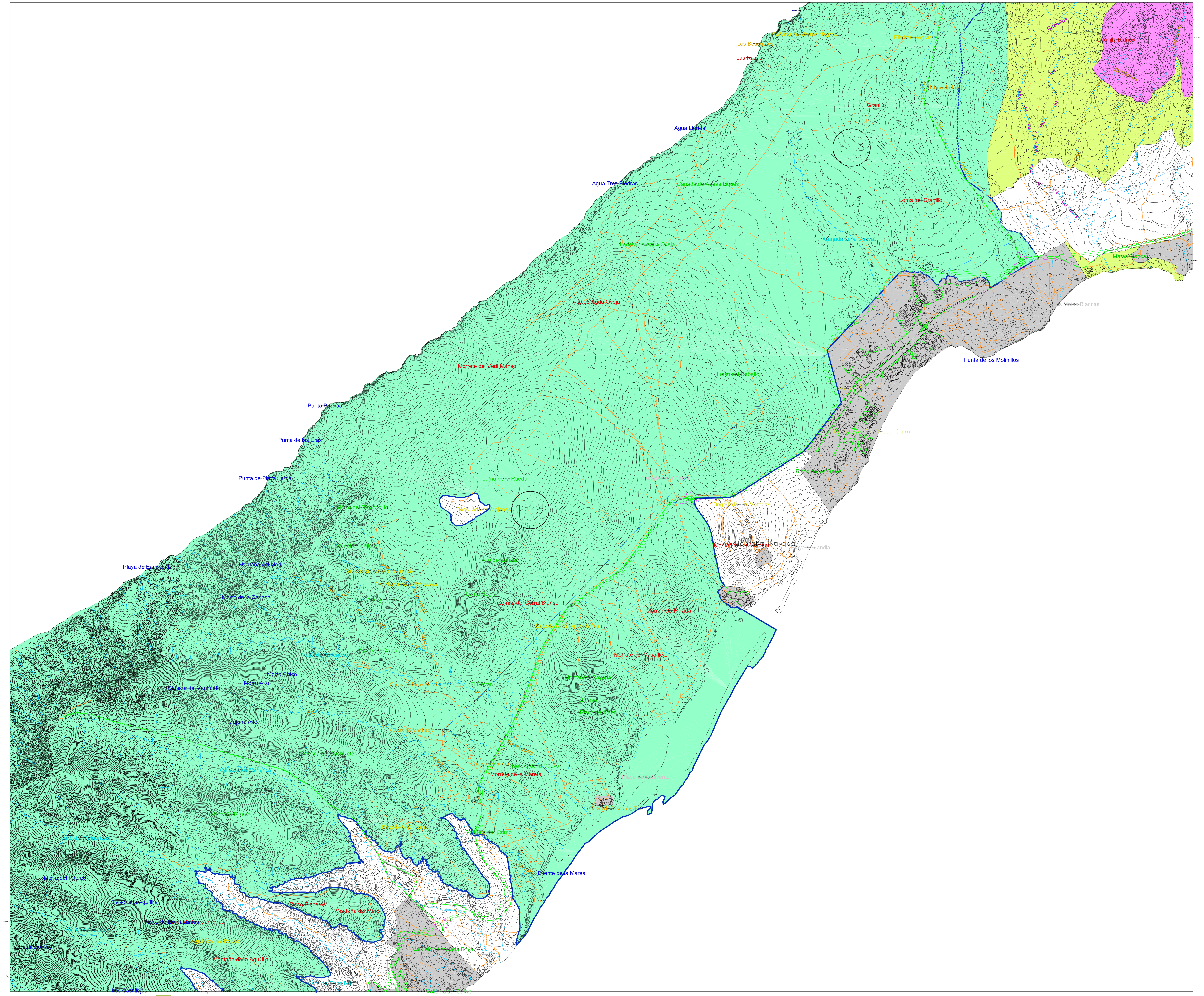

CABILDO INSULAR DE FUERTEVENTURA

PLAN INSULAR DE ORDENACION TERRITORIAL DE FUERTEVENTURA

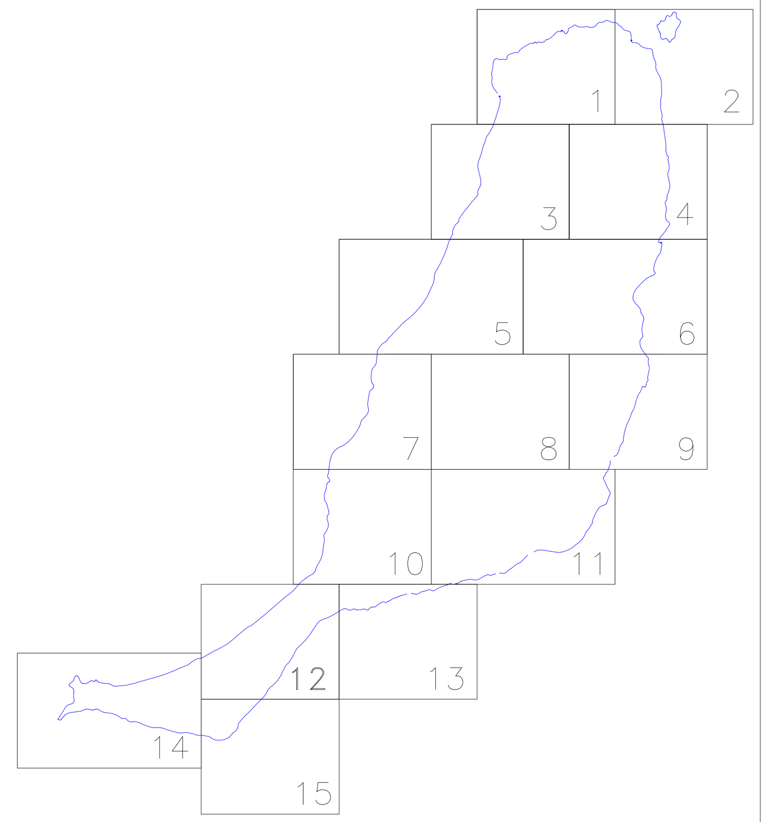

HOJA 12

PLANO DE ORDENACION INSULAR

DOCUMENTO DEFINITIVO
DEL PIOT DE FUERTEVENTURA
EQUIPO TECNICO DE GESPLAN

ACUERDO CONSEJO DE GOBIERNO DE 2/IV/2001

MAYO 2001
ESCALA 1:25.000

0 0.2 0.4 0.6 0.8 1 1.2 1.4 1.6 1.8 2 Km

TIPOS DE SUELO

- Áreas residenciales y/o turísticas (Suelos urbanos o urbanizables)
- Asentamiento rural concentrado
- Asentamiento rural con agricultura intersticial
- Asentamiento rural disperso
- Suelo rústico con edificación dispersa
- Suelo rústico de mayor valor natural (SREP)
- Suelo rústico con valor natural dominante (SREP)
- Suelo rústico de aptitud productiva (SRP)
- Suelo rústico común (SR)

VIARIO

- Autovía de doble calzada
- Carretera con trazado orientativo
- Carreteras asfaltadas de una calzada de carácter paisajístico (existentes)