

HOJA 5

PLANO DE ORDENACION INSULAR

DOCUMENTO DEFINITIVO DEL PIOT DE FUERTEVENTURA EQUIPO TECNICO DE GESPLAN

ACUERDO CONSEJO DE GOBIERNO DE 2/IV/2001

MAYO 2001
ESCALA 1:25.000

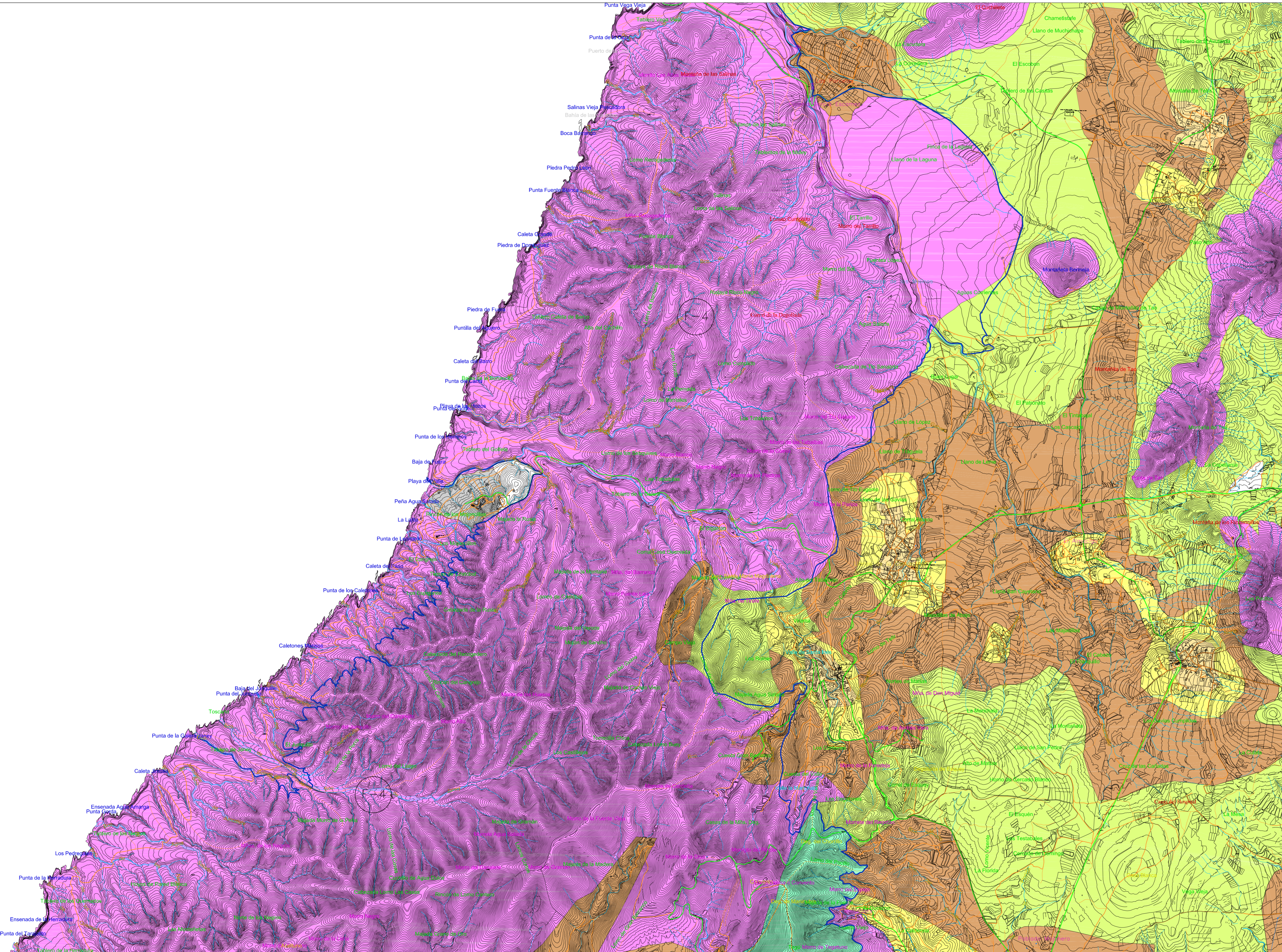
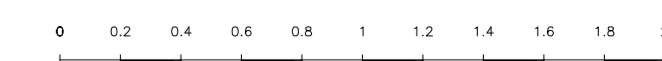

- TIPOS DE SUELO**
- Áreas residenciales y/o turísticas (Suelos urbanos o urbanizables)
 - Asentamiento rural concentrado
 - Asentamiento rural con agricultura intersticial
 - Asentamiento rural disperso
 - Suelo rústico con edificación dispersa
 - Suelo rústico de mayor valor natural (SREP)
 - Suelo rústico con valor natural dominante (SREP)
 - Suelo rústico de aptitud productiva (SRP)
 - Suelo rústico común (SR)

- VIARIO**
- Autovía de doble calzada
 - Carretera con trazado orientativo
 - Carreteras asfaltadas de una calzada de carácter paisajístico (existentes)