

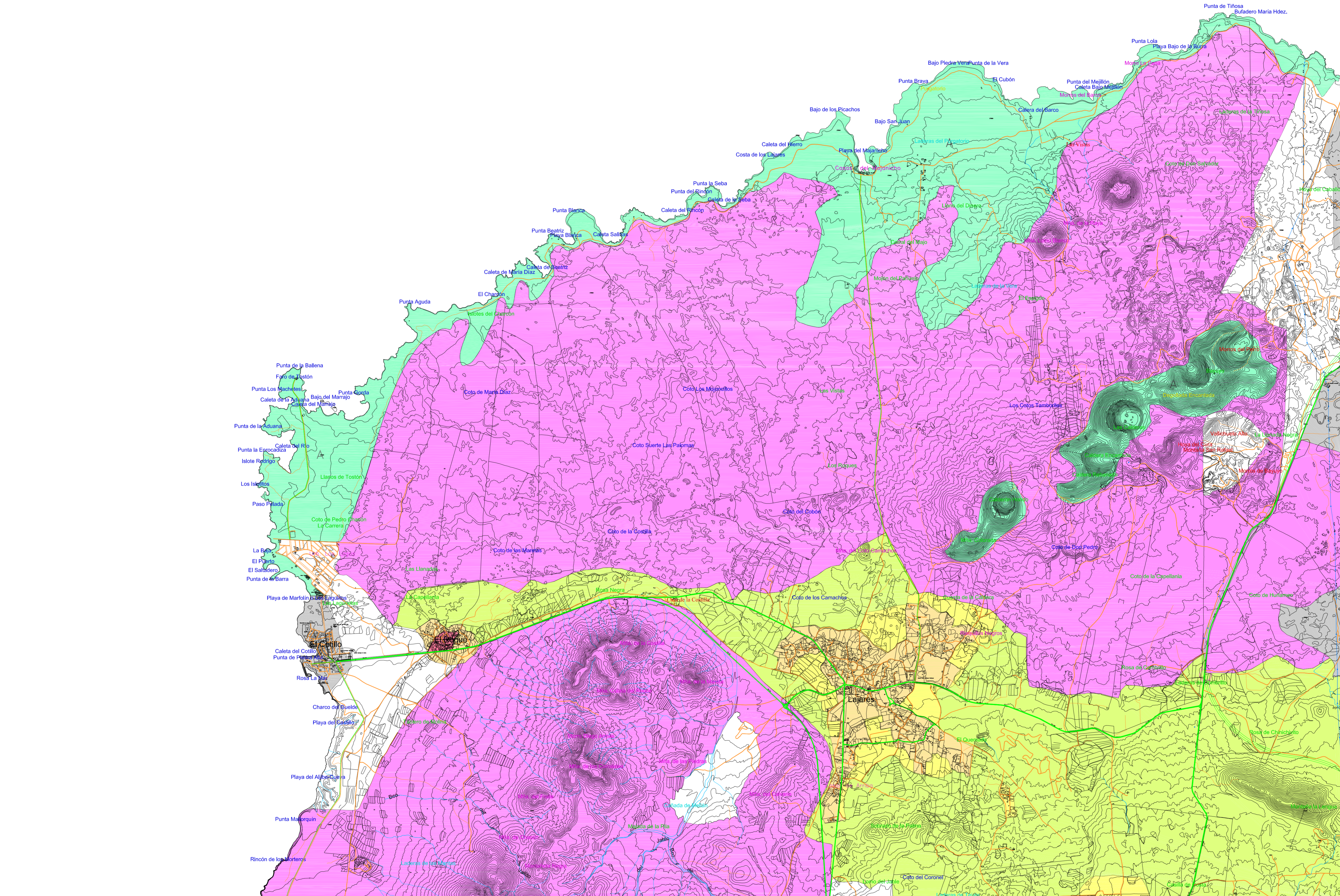

PLAN INSULAR DE ORDENACION TERRITORIAL DE FUERTEVENTURA

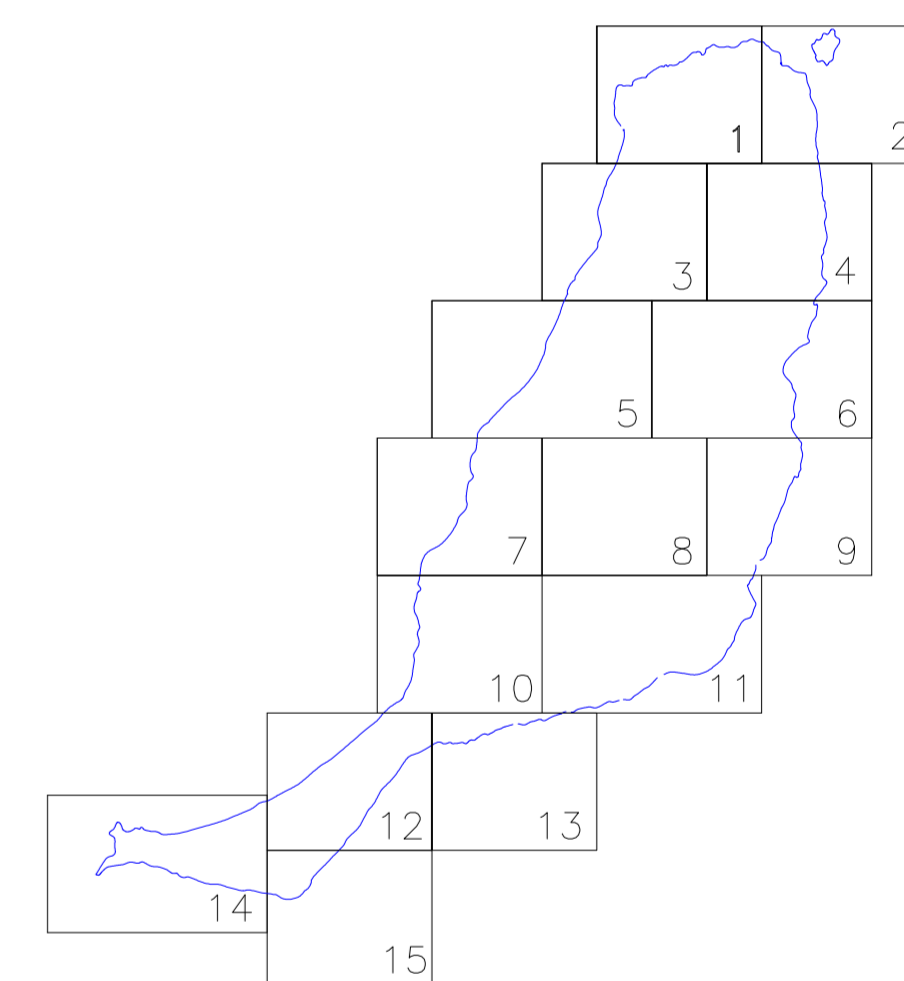
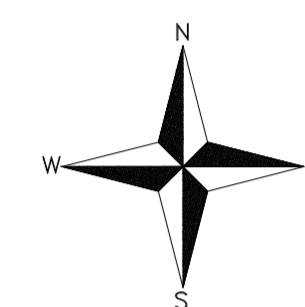

- TIPOS DE SUELO
- Áreas residenciales y/o turísticas (Suelos urbanos o urbanizables)
 - Asentamiento rural concentrado
 - Asentamiento rural con agricultura intersticial
 - Asentamiento rural disperso
 - Suelo rústico con edificación dispersa
 - Suelo rústico de mayor valor natural (SREP)
 - Suelo rústico con valor natural dominante (SREP)

- Suelo rústico de aptitud productiva (SRP)
- Suelo rústico común (SR)

- VIARIO
- Autovía de doble calzada
 - Carretera con trazado orientativo
 - Carreteras asfaltadas de una calzada de carácter paisajístico (existentes)

HOJA 1

PLANO DE ORDENACION INSULAR

DOCUMENTO DEFINITIVO DEL PIOT DE FUERTEVENTURA EQUIPO TECNICO DE GESPLAN

ACUERDO CONSEJO DE GOBIERNO DE 2/IV/2001

