

OCEANO ATLANTICO

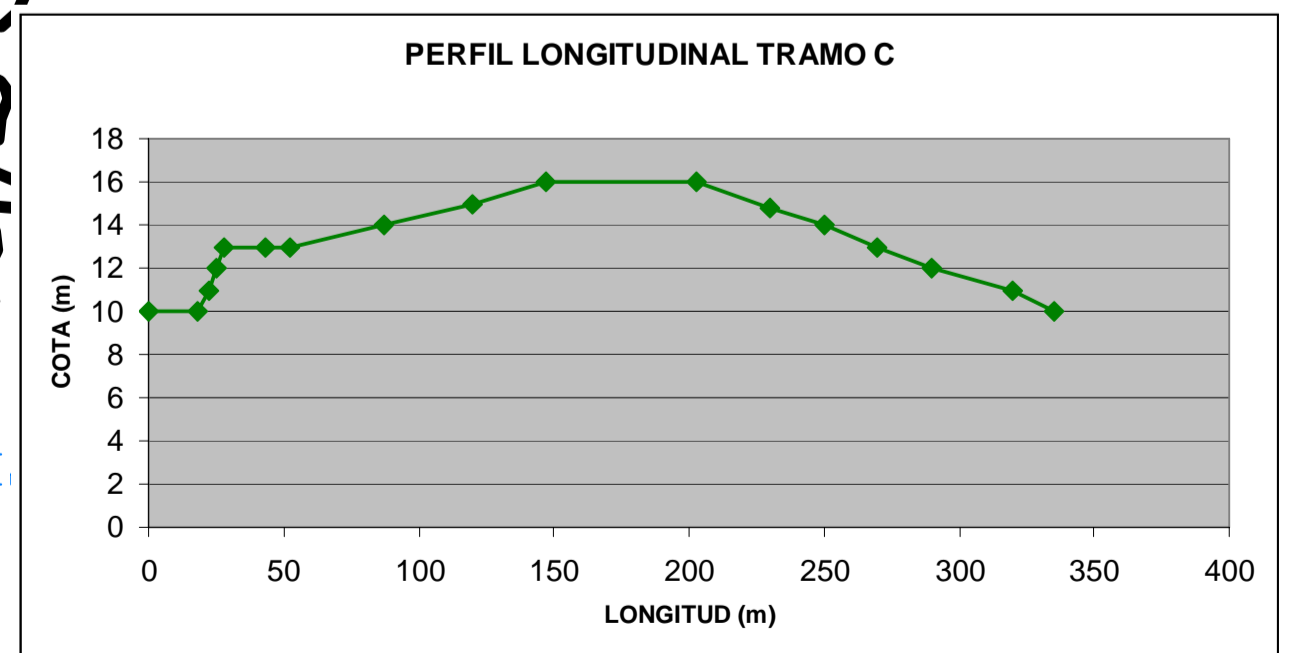
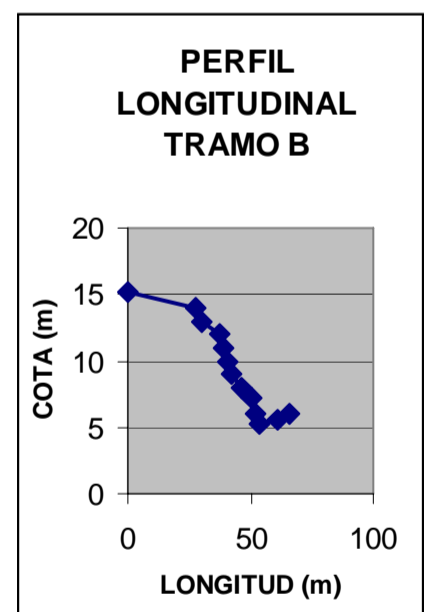
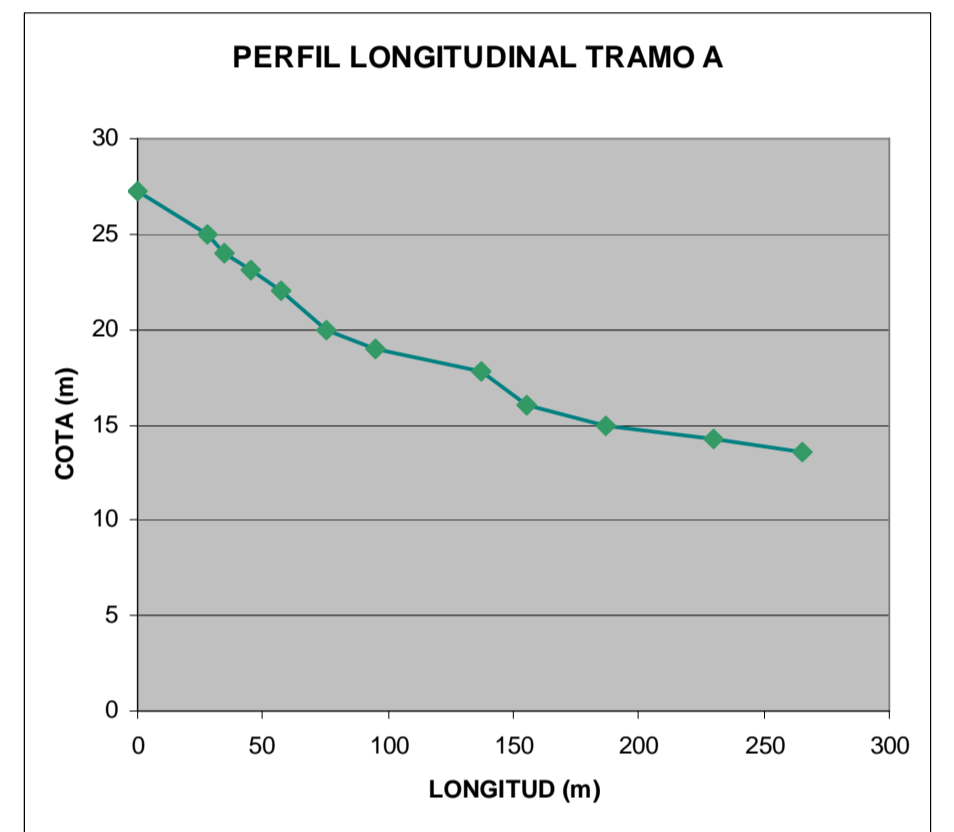
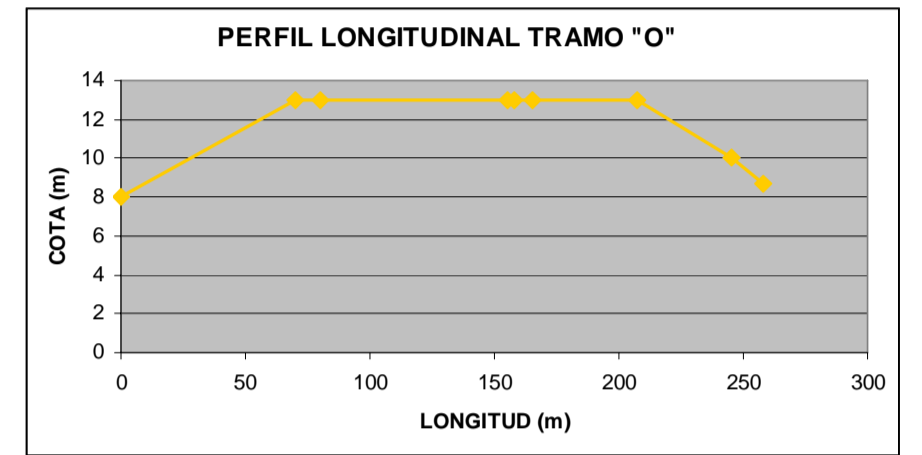
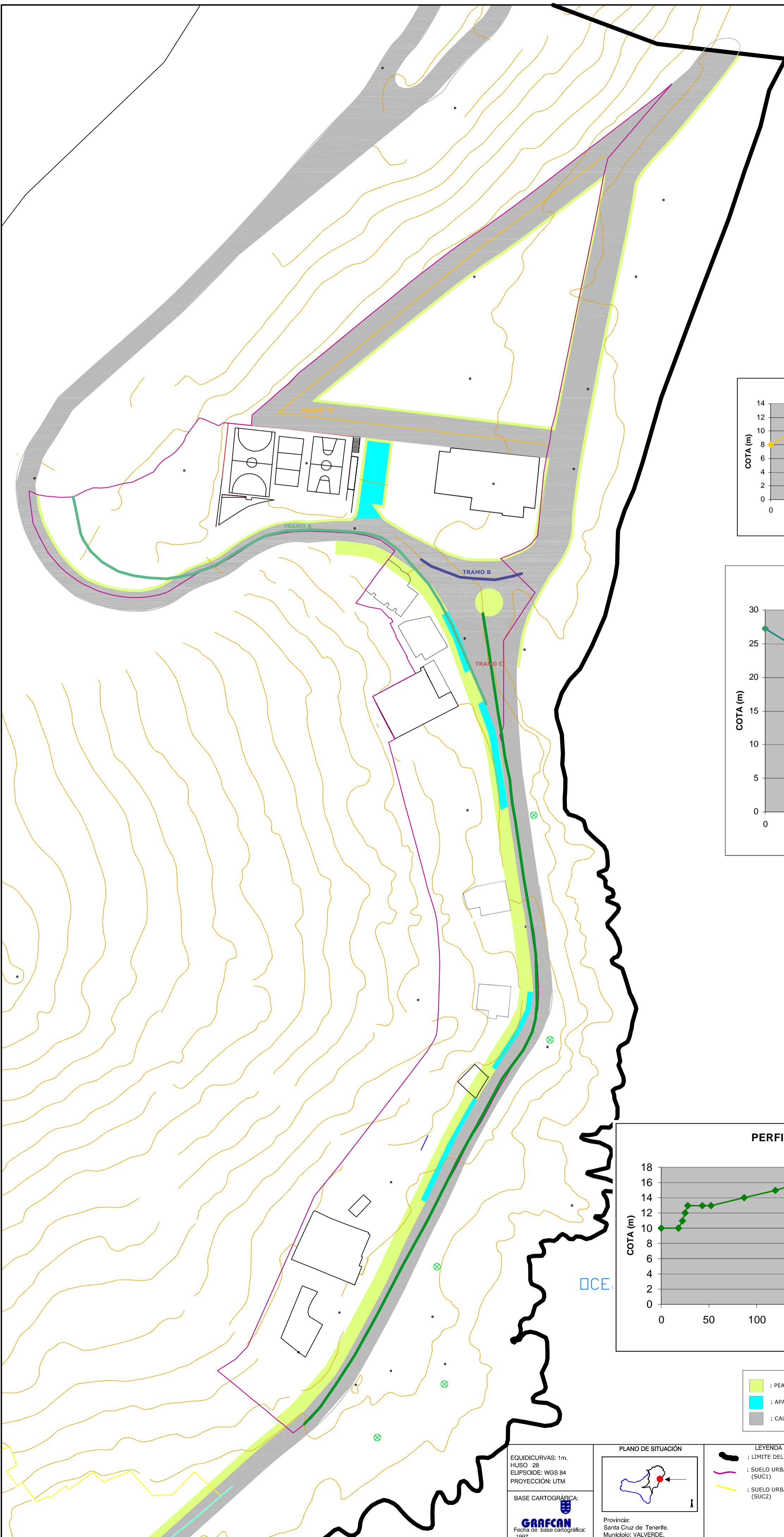

- : PEATONAL
- : APARCAMIENTO
- : CALZADA

EQUIDICURVAS: 1m.
 HUSO 28
 ELIPSOIDE: WGS 84
 PROYECCIÓN: UTM

BASE CARTOGRAFICA:
GRAFCAN
 Fecha de base cartográfica:
 1997

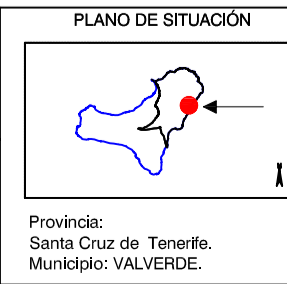

- LEYENDA**
- : LIMITE DEL ESPACIO
 - : SUELO URBANO RESIDENCIAL (SUC1)
 - : SUELO URBANO INDUSTRIAL (SUC2)



PLANO DE APROBACIÓN
 DOCUMENTO DE APROBACIÓN DEFINITIVA

HOJA: 04/04/08.05.02.00.08
 ESCALA 1 :1000
 FECHA: 07/2006

MAPA DE:
PERFILES LONGITUDINALES SUC 1

GOBIERNO DE CANARIAS
 CONSEJERÍA DE MEDIO AMBIENTE
 DIRECCIÓN GENERAL DE ORDENACIÓN DEL TERRITORIO