

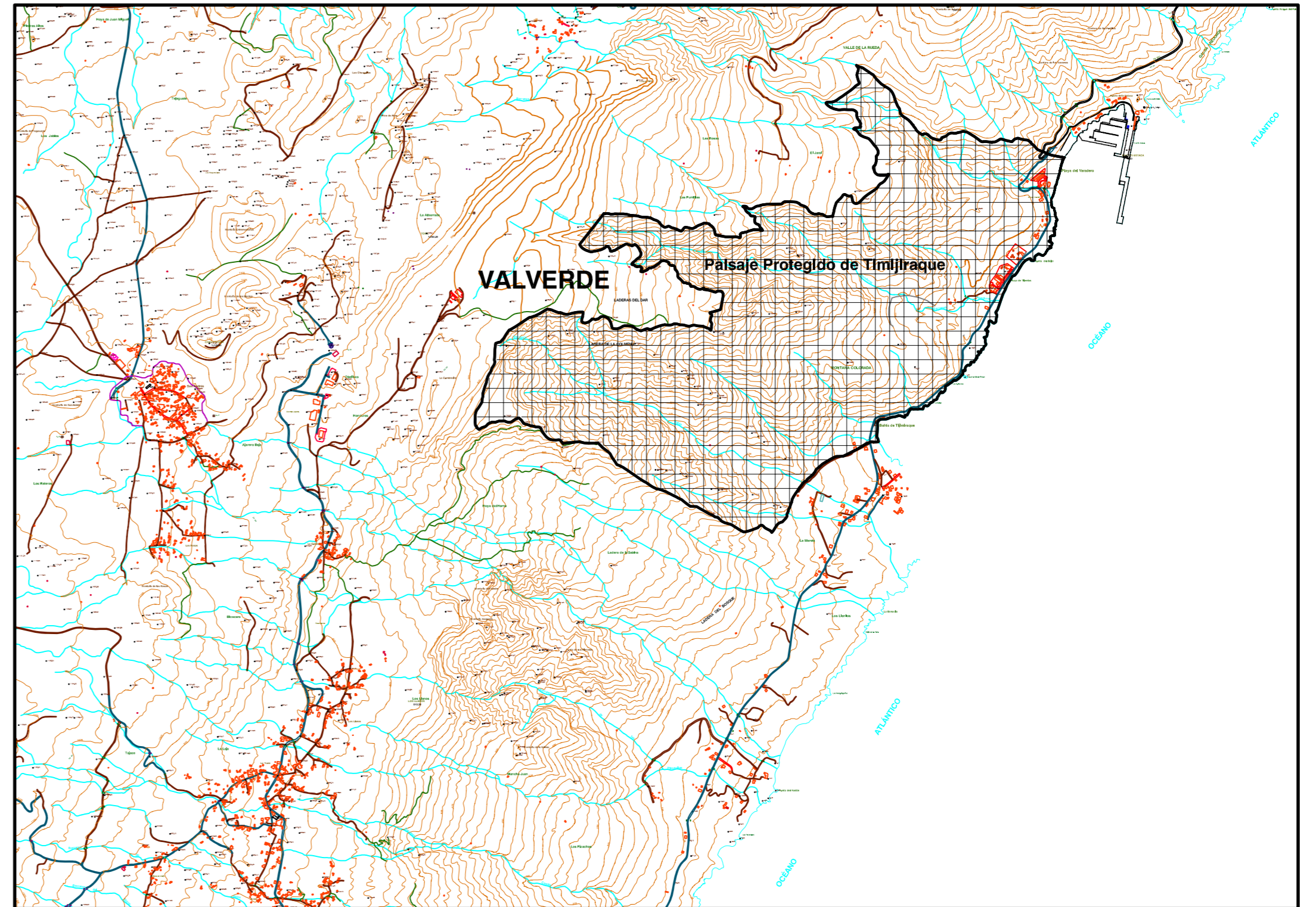

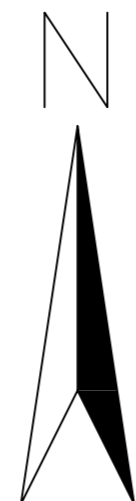

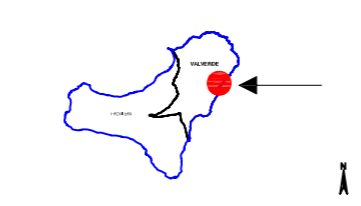



ISLA DE EL HIERRO
 escala 1:150.000

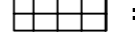

EQUIDICURVAS: 5 m. HUSO 28 ELIPSOIDE: WGS 84 PROYECCIÓN: UTM	PLANO DE SITUACIÓN 	LEYENDA  : LÍMITE DEL ESPACIO  : ESPACIO NATURAL PROTEGIDO	 PLAN DE APROBACIÓN DEFINITIVA PAISAJE PROTEGIDO DE TIMIJRAQUE.	HOJA: EHISC.SD.8A) T-1 ESCALA 1:25.000 FECHA: 08/2006
BASE CARTOGRÁFICA:  Fecha de base cartográfica: 1996	Provincia: Santa Cruz de Tenerife. Municipio: VALVERDE.		LEYENDA.  Red Canaria de Espacios Naturales Protegidos AREAS PROTEGIDAS DE LA ISLA DE: EL HIERRO.	MAPA DE SITUACIÓN  Gobierno de Canarias Consejería de Medio Ambiente y Ordenación Territorial Dirección General de Ordenación del Territorio