

H4-03

3075600

3074500

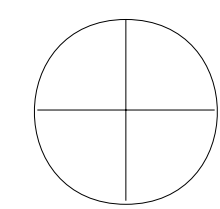
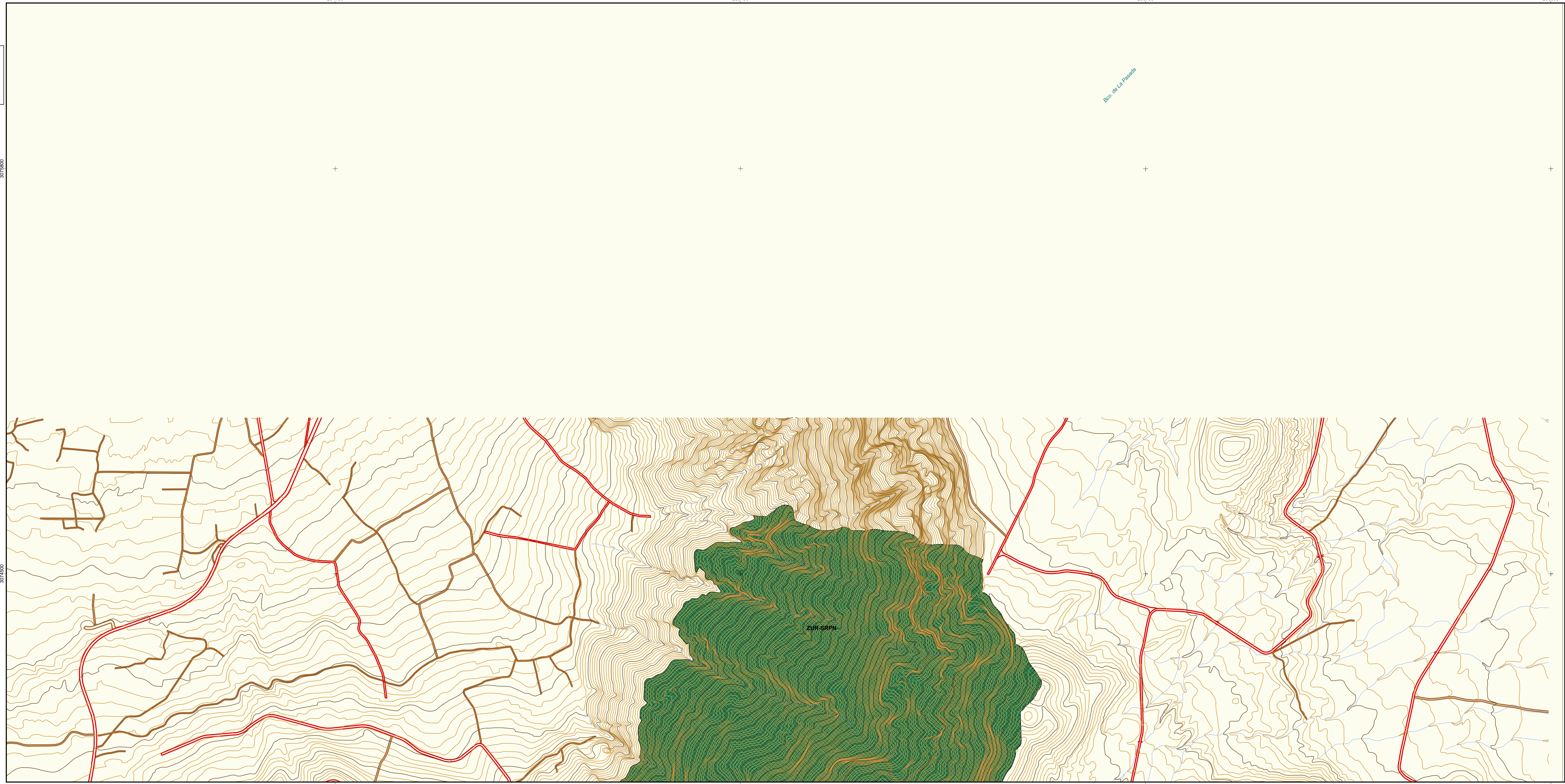

H4-03

EQUID. CURVAS: 5 m
 HUSO: 28
 ELIPSOIDE: WGS84
 PROYECCIÓN: U.T.M.
 BASE CARTOGRÁFICA:

 Fecha de Base Cartográfica: 1996

Provincia:
 Santa Cruz de Tenerife

Municipios:
 La Frontera y Valverde

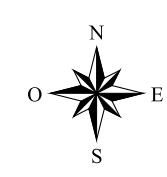

PLANO DE SITUACIÓN

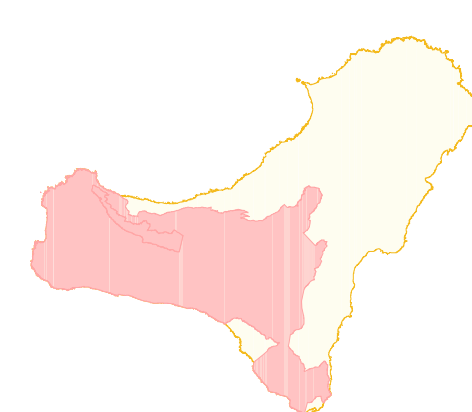

LEYENDA DE ZONIFICACIÓN, CLASIFICACIÓN Y CATEGORIZACIÓN DEL SUELO

- | | |
|---|--|
| suelo rústico de protección de infraestructuras | ZONA DE USO TRADICIONAL |
| suelo rústico de protección costera | suelo rústico de protección agraria (ZUT-SRPA) |
| ZONA DE USO RESTRINGIDO | ZONA DE USO GENERAL |
| suelo rústico de protección cultural (ZUR-SRPC) | suelo rústico de protección cultural (ZUG-SRPC) |
| suelo rústico de protección natural (ZUR-SRPN) | suelo rústico de protección natural (ZUG-SRPN) |
| ZONA DE USO MODERADO | suelo rústico de protección paisajística (ZUG-SRPP) |
| suelo rústico de protección cultural (ZUM-SRPC) | ZONA DE USO ESPECIAL |
| suelo rústico de protección natural (ZUM-SRPN) | suelo rústico de protección de infraestructuras (ZUE-SRPI) |
| suelo rústico de protección paisajística (ZUM-SRPP) | suelo rústico de protección territorial (ZUE-SRPT) |

APROBACIÓN DEFINITIVA

	PLAN RECTOR DE USO Y GESTIÓN	Hoja: H4-03
	H-4 PARQUE RURAL DE FRONTERA	
	PLAN DE ZONIFICACIÓN	ESCALA : 1 : 5.000
	CLASIFICACIÓN Y CATEGORIZACIÓN DEL SUELO	
	Consejería de Medio Ambiente y Ordenación Territorial Dirección General de Ordenación del Territorio	Fecha: Febrero 2006
	Áreas Protegidas de la Isla de EL HIERRO	