

188500 189800 191100 192400

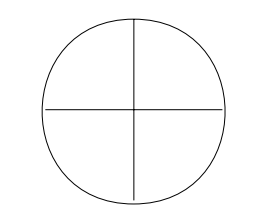

H4-01

3075800

3074500

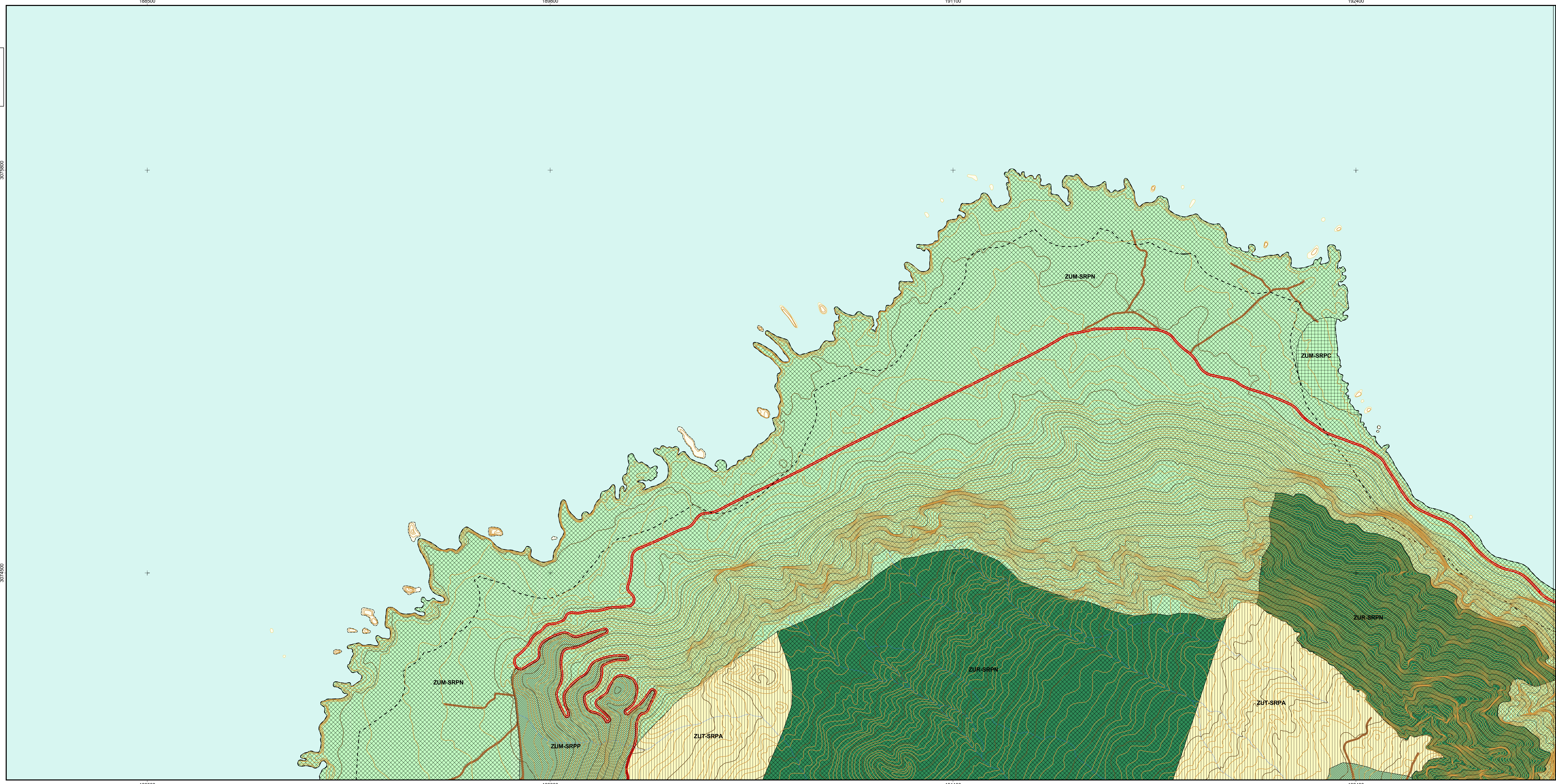

188500 189800 191100 192400

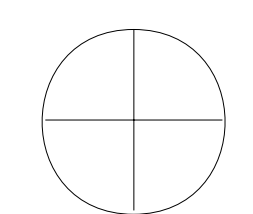

H4-01

EQUID. CURVAS: 5 m
HUSO: 28
ELIPSOIDE: WGS84
PROYECCIÓN: U.T.M.
BASE CARTOGRÁFICA:
GARFAN
Fecha de Base Cartográfica: 1996

Provincia: Santa Cruz de Tenerife

Municipios: La Frontera y Valverde

PLANO DE SITUACIÓN

Escala Gráfica

LEYENDA DE ZONIFICACIÓN, CLASIFICACIÓN Y CATEGORIZACIÓN DEL SUELO

- | | |
|---|--|
| suelo rústico de protección de infraestructuras | ZONA DE USO TRADICIONAL |
| suelo rústico de protección costera | suelo rústico de protección agraria (ZUT-SRPA) |
| ZONA DE USO RESTRINGIDO | ZONA DE USO GENERAL |
| suelo rústico de protección cultural (ZUR-SRPC) | suelo rústico de protección cultural (ZUG-SRPN) |
| suelo rústico de protección natural (ZUR-SRPN) | suelo rústico de protección natural (ZUG-SRPN) |
| ZONA DE USO MODERADO | suelo rústico de protección paisajística (ZUG-SRPP) |
| suelo rústico de protección cultural (ZUM-SRPC) | ZONA DE USO ESPECIAL |
| suelo rústico de protección natural (ZUM-SRPN) | suelo rústico de protección de infraestructuras (ZUE-SRPI) |
| suelo rústico de protección paisajística (ZUM-SRPP) | suelo rústico de protección territorial (ZUE-SRPT) |

APROBACIÓN DEFINITIVA

PLAN RECTOR DE USO Y GESTIÓN H-4 PARQUE RURAL DE FRONTERA

Hoja: H4-01

PLANO DE: ZONIFICACIÓN CLASIFICACIÓN Y CATEGORIZACIÓN DEL SUELO

Gobierno de Canarias

Consejería de Medio Ambiente y Ordenación Territorial
Dirección General de Ordenación del Territorio

ESCALA: 1 : 5.000

Fecha: Febrero 2006

ÁREAS PROTEGIDAS DE LA ISLA DE: EL HIERRO