

RESOLUCIÓN del presente Plan Insular de Ordenación de las Infraestructuras Generales de El Hierro, en cumplimiento del Decreto 387/2011, de 27 de octubre, por el que se aprueba definitivamente el Plan Insular de Ordenación de El Hierro (P.O.I. del 20 de febrero de 2003), en virtud de lo establecido en el artículo 2.º del Decreto 387/2011, de 27 de octubre, de modificación del Decreto 387/2011, de 27 de octubre, por el que se aprueba definitivamente el Plan Insular de Ordenación de El Hierro (P.O.I. del 20 de febrero de 2003), en virtud de lo establecido en el artículo 2.º del Decreto 387/2011, de 27 de octubre, por el que se aprueba definitivamente el Plan Insular de Ordenación de El Hierro (P.O.I. del 20 de febrero de 2003).

El presente Plan Insular de Ordenación de las Infraestructuras Generales de El Hierro, en cumplimiento del Decreto 387/2011, de 27 de octubre, por el que se aprueba definitivamente el Plan Insular de Ordenación de El Hierro (P.O.I. del 20 de febrero de 2003), en virtud de lo establecido en el artículo 2.º del Decreto 387/2011, de 27 de octubre, de modificación del Decreto 387/2011, de 27 de octubre, por el que se aprueba definitivamente el Plan Insular de Ordenación de El Hierro (P.O.I. del 20 de febrero de 2003).

- RED GENERAL DE INFRAESTRUCTURAS**
- RED VIARIA
 - RED SUMINISTRO ENERGÉTICO
 - RED DE AGUA
 - RED DE SANIAMIENTO, DEPURACIÓN Y REUTILIZACIÓN DE RESIDUOS
 - RED DE TELECOMUNICACIONES
 - EXTRACTIVO, MINERO Y TRATAMIENTO DE RESIDUOS
 - AEROPUERTO Y ÁREA DE CAUTA
 - HELIPUERTO
 - PLAYAS
 - PUERTOS
 - P₁ - COMERCIAL
 - P₂ - DEPORTIVO
 - P₃ - PESQUERO

- NÚMERO DE ZONA**
- 1 EL GOLFO
 - 2 MESETA DE NISDAPE
 - 3 GUARAZOCA
 - 4 VALVERDE
 - 5 LAS PLAYAS PUERTO DE LA ESTACA
 - 6 EJE ESTRUCTURAL ING-SEE
 - 7 EL JULIÁN
 - 8 EXTREMO OCCIDENTAL
 - 9 SABINOSSA-COMO GORDO

CARRERAS INSULARES

0437	VALVERDE-FRONTENA
0438	VALVERDE-PUERTO DE LA ESTACA
0439	VALVERDE-ACERQUERO
0440	VALVERDE-FRONTENA (Por Estaca)

CARRERAS LOCALES

0441	VALVERDE-LA PÉÑA-LOS ANJALES-SAN ANDRÉS
0442	VALVERDE-EDRADO
0443	VALVERDE-TAMADUSTE
0444	VALVERDE-LA CALETA
0445	VALVERDE-FRONTENA (Por Estaca)
0446	PARADOR
0447	EL PINAR
0448	EL PINAR-DEPORTE (Por Estaca)
0449	EL PINAR-EL SEÑAL
0450	EL PINAR-CRUCES DEL TORNILLO (Por Estaca)
0451	FRONTENA-SABINOSSA
0452	FRONTENA-LAS PUNTAS

PISTAS INSULARES

0453	MOCANAL-POZO DE LAS CALZOSAS
0454	LAS MONTAÑAS-MOCANAL
0455	EDRADO-EL BARRIO
0456	EL BARRIO-EL CAÑO DE TORNILLO
0457	EL CAÑO DE TORNILLO-SABINOSSA
0458	LOS LAUTOS-LAS PUNTAS
0459	HISBO-HISBO
0460	HISBO-DIARDO DE LOS BARROS
0461	HISBO-HISBO
0462	HISBO-LA MACTEA

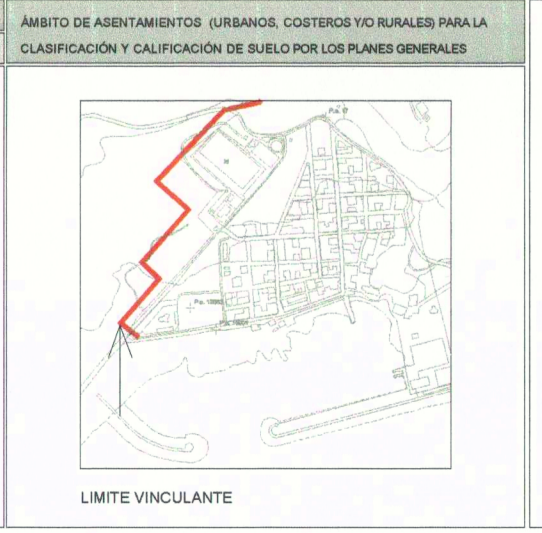

PROYECTO DE ABASTECIMIENTO DE AGUA POTABLE EN LAS PLAYAS DE LA ISLA

CLASIFICACIÓN Y CALIFICACIÓN DE ABASTECIMIENTO EN LAS PLAYAS

PLAYA	TIPO DE ABASTECIMIENTO	TIPO DE CALIFICACIÓN
EL PINAR	Abastecimiento por bombeo desde depósitos	B
EL PINAR	Abastecimiento por bombeo desde depósitos	B
EL PINAR	Abastecimiento por bombeo desde depósitos	B
EL PINAR	Abastecimiento por bombeo desde depósitos	B
EL PINAR	Abastecimiento por bombeo desde depósitos	B

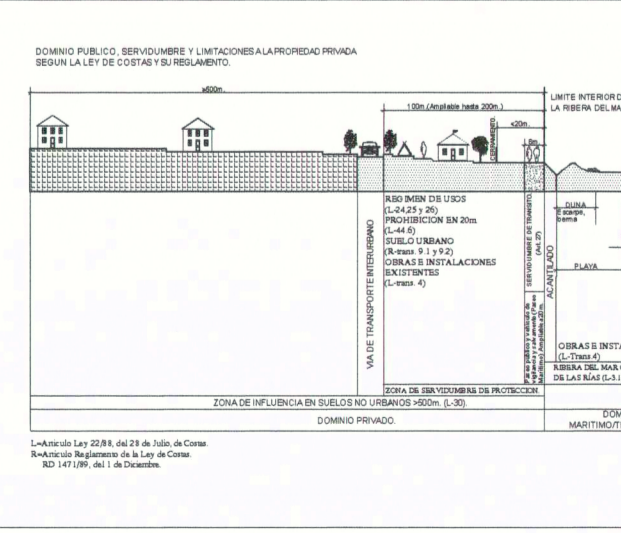

COSTAS

— PROTECCIÓN COSTERA

— DESLIZANTE COMO PUNTO MARRITO TERRESTRE

— SERVIDUMBRE DE PROTECCIÓN

— REDEN DEL MAR

ADICIONES LEY 19/2003

— SERVIDUMBRE DE PROTECCIÓN

— SERVIDUMBRES DE ACCESO AL MAR

— LÍMITE MUNICIPAL

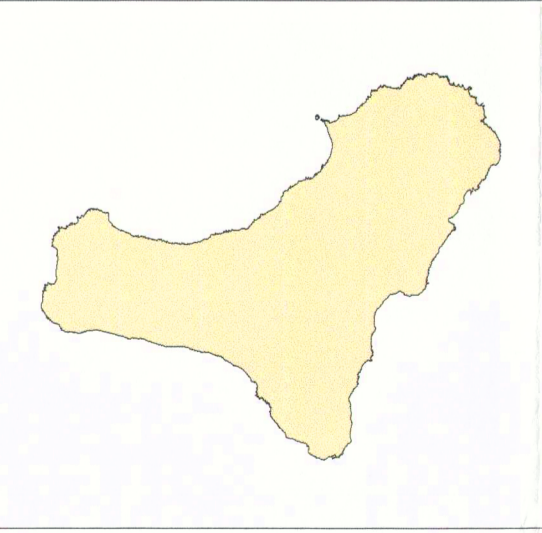
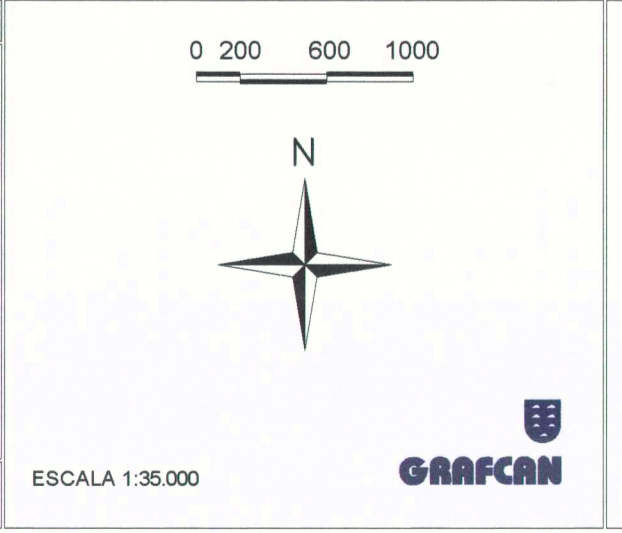

PLAN INSULAR DE ORDENACIÓN EL HIERRO
REVISIÓN PARCIAL Y ADAPTACIÓN A LA LEY 19/2003
 DOCUMENTO PARA APROBACIÓN DEFINITIVA

PLANO DE INFORMACIÓN
 SISTEMA SOCIOECONÓMICO- INFRAESTRUCTURAS
INFRAESTRUCTURAS GENERALES

ESCALA 1:25.000

2579

Junio 2011

D.O.

RESERVA DE INGENIERO TECNICO DE OBRAS DE ARTES

gasplan

CARDENOSO ASOCIADOS S.L.

ccn