

PLAN INSULAR: MODELO TERRITORIAL

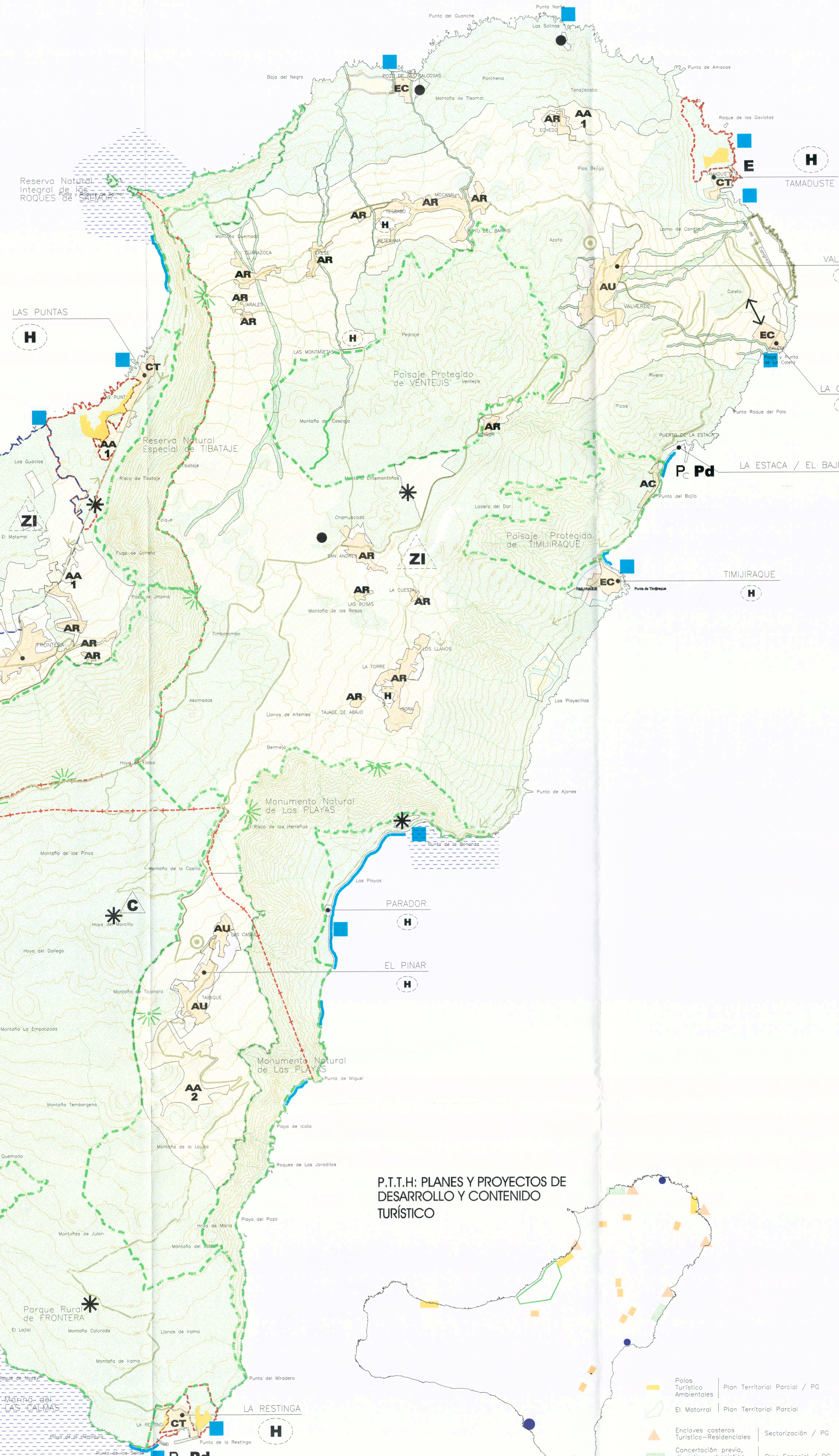

- Reservas naturales
- Uso natural predominante
- Intensivo (Uso agrícola o productivo (sector primario))
- Extensivo
- Área pesquera
- Áreas funcionales o "territoriales" insulares VALVERDE / AZOFA EL GOLFO EL SUR
- Asentamientos urbanos
- Asentamientos rurales y agrícolas
- Enclaves turísticos alojativos costeros
- Otros asentamientos costeros
- Ocio costero
- Infraestructuras de Comunicaciones y Servicios



P.T.H.: PLANES Y PROYECTOS DE DESARROLLO Y CONTENIDO TURÍSTICO

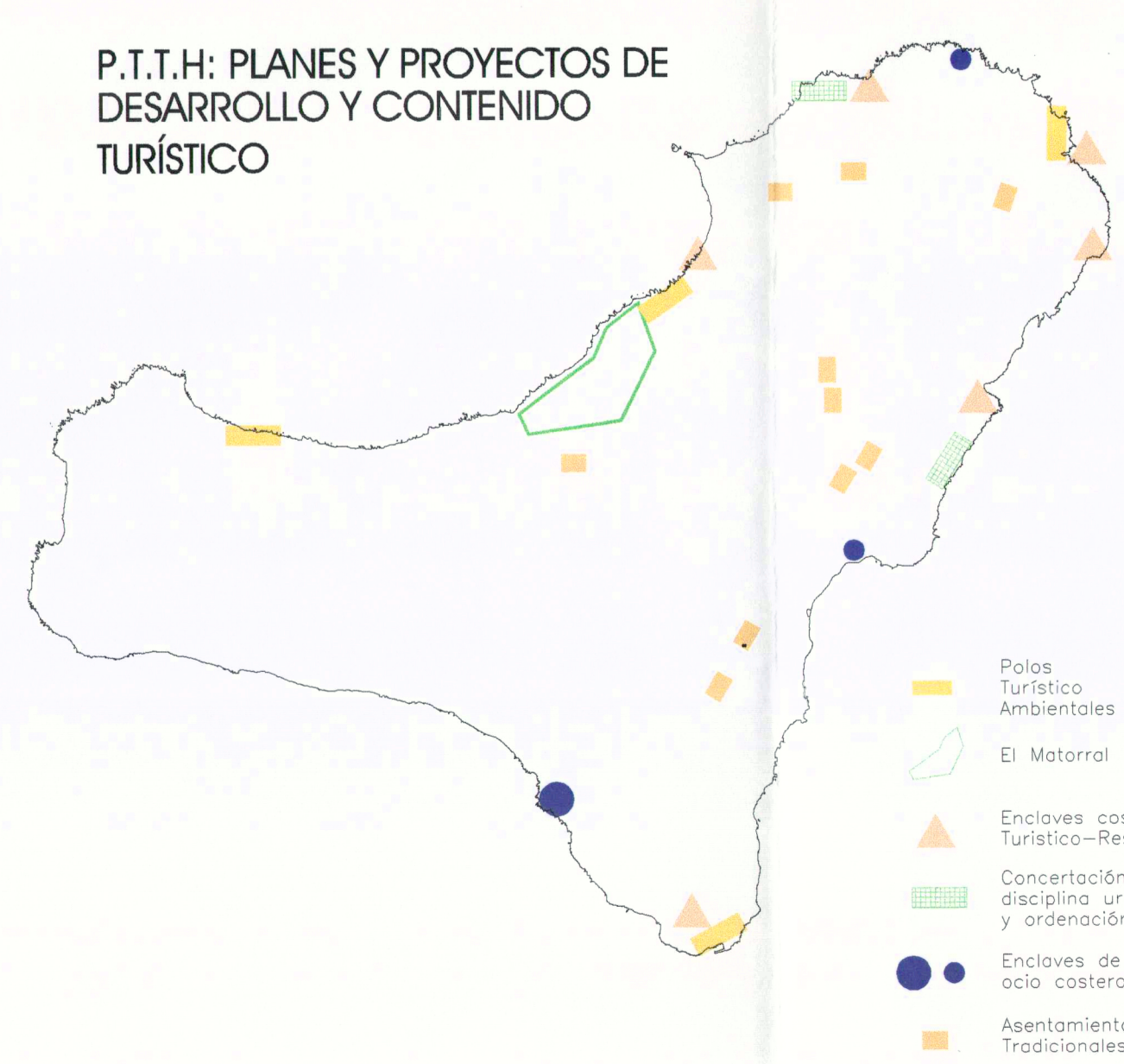

- Polos Turístico-Ambientales
- El Matorral
- Enclaves costeros Turístico-Residenciales
- Concentración previa, asignación urbanística y ordenación
- Enclaves de ocio costero
- Asentamientos Tradicionales
- Plan Territorial Parcial / PG
- Plan Territorial Parcial
- Sectorización / PG
- Plan Especial / PG
- PAT / CT
- PG / CT

MODELO TERRITORIAL MARCO DE REFERENCIA DEL PLAN INSULAR DE ORDENACIÓN VIGENTE (PIOV)

SISTEMAS E INFRAESTRUCTURAS

- Vialio Insular (carreteras y pistas) y Secundario, existente y propuesto
- Aeropuerto
- Heliuperficie
- Puerto
- P - Comercial
- P - Pesquero
- ZI
- Suelos Industriales aislados (no incluidos en asentamientos)

ESPACIOS NATURALES Y TERRITORIO RUSTICO

- Reservas y Espacios Naturales Protegidos (LOT y ENC. TR/DL 1/2000)
- Reservas Marímas declaradas o propuestas
- Áreas y subáreas de valor Natural, Paisajístico, Cultural y Productivo intensivo en Suelo Rústico
- Suelo Rústico de valor productivo, exterior a Espacios Naturales

SISTEMA DE ASENTAMIENTOS

- AA Asentamiento agrícola 1. Delimitado 2. Ambito máximo para delimitación de enclaves de asentamiento agrícola
- AR Subsistema de Asentamientos Rurales
- AU Asentamientos Urbanos
- Suelo Rústico de Protección Territorial PT (Grados 1,2y3)
- EC Enclave Costero Turístico - residencial
- CT Centros turísticos costeros
- AC Otros asentamientos (Costeros no turísticos)
- Sit 1 En AA y pequeños AR
- Sit 2 En resto AR y AU (PT-G2)
- Aislados o en asentamientos rurales y costeros
- En polos turístico-ambientales
- Concertación previa (Calcosas, Playecillas)
- Asentamientos consolidados (Caleta, Timijiraque)
- Expansión Mixta contigua a Polos (La Restinga, Tamaduste, Las Puntas)
- Área de oferta alojativa (PT-G3), a regular por el PTP
- Ambito de ordenación integrada de los PT-A
- Polos Turístico-Ambientales: LA RESTINGA EL TAMADUSTE EL POZO LA SALUD LAS PUNTAS

PLAN TERRITORIAL ESPECIAL DE ORDENACIÓN TURÍSTICA INSULAR DETERMINACIONES ESPECIFICAS

OFERTA COMPLEMENTARIA

- Pd - Puerto Deportivo
- E - Embarcadero
- Dotación de Baño y Ocio ligado al Mar
- Instalaciones Principales Centros de ocio y recreo concentrado (PT-G1)
- Complejos
- Miradores
- Campamentos de turismo
- Playas

OFERTA ALOJATIVA

- Pequeñas unidades alojativas a regular y localizar - en su caso - por el P.T.P. de El Matorral (ver art. 30 normas)
- Enclaves alojativos en el interior o contiguos a asentamientos (sin localizar ni delimitar por el PTH; ver art. 25 a 28 normas)
- Aislados o en asentamientos rurales y costeros
- En polos turístico-ambientales
- Enclaves de extensión turística o residencial (PT-G2) en asentamientos costeros

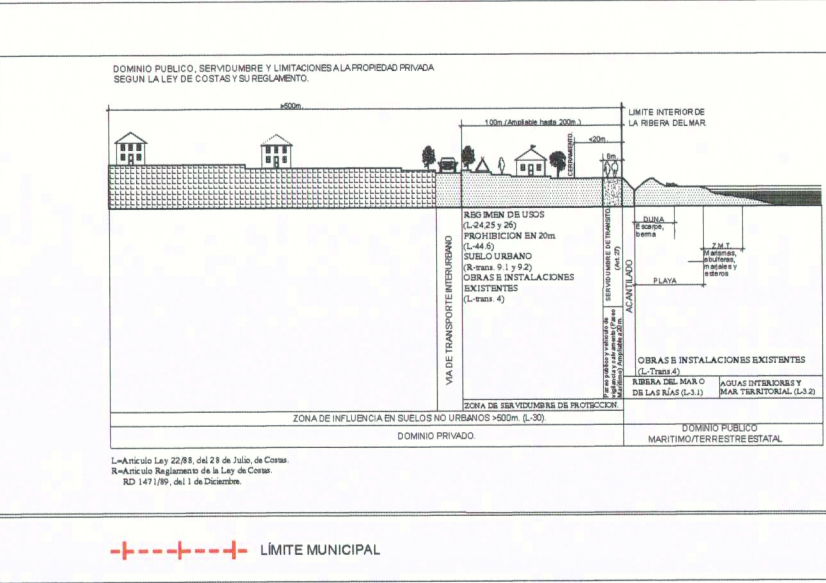
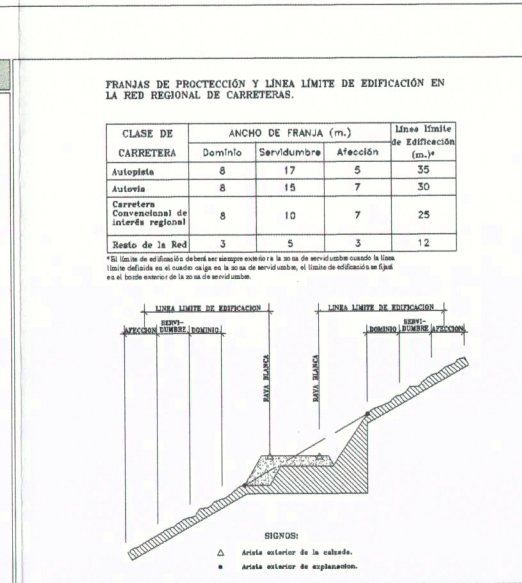
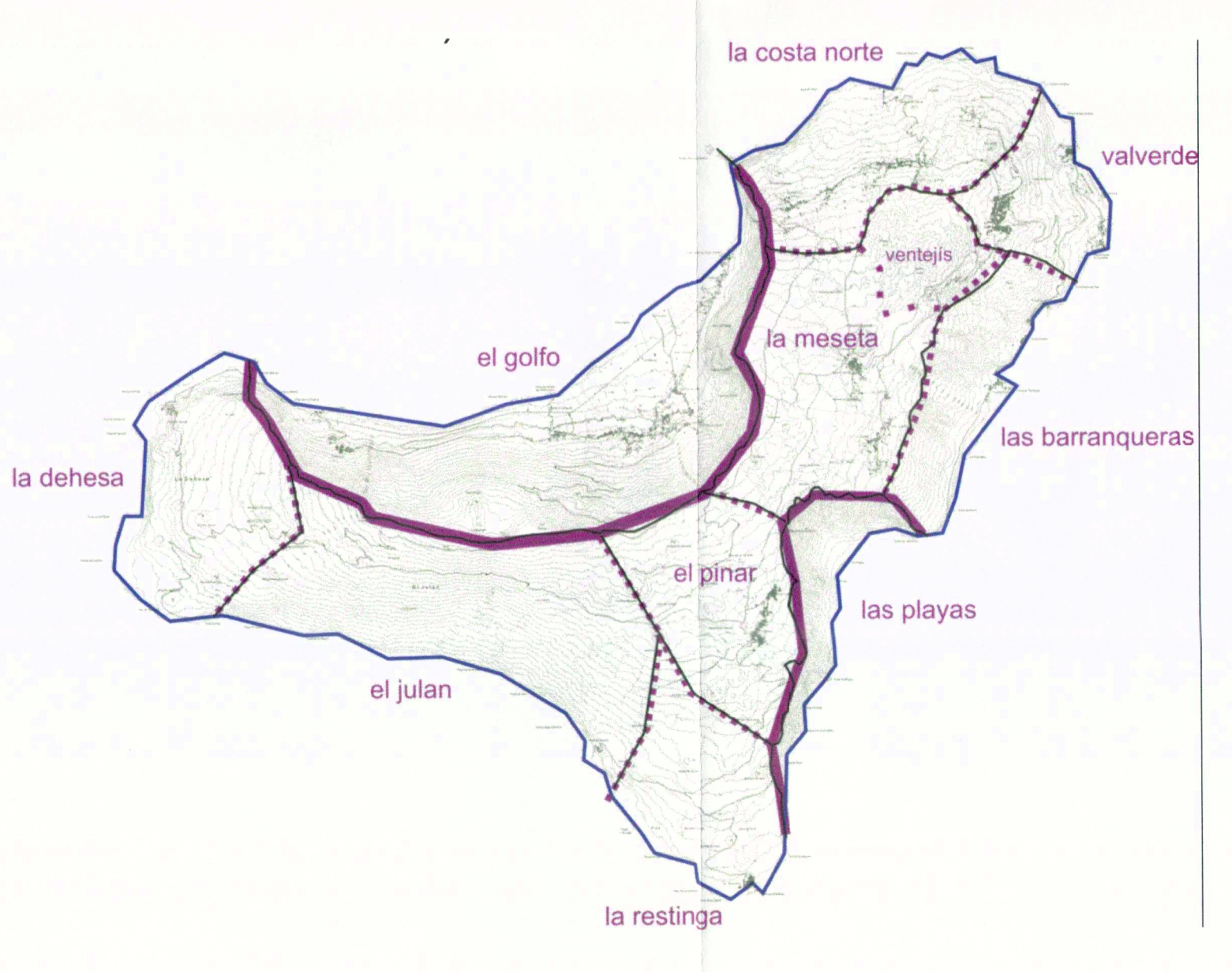

COSTAS

LÍNEA DOMINIO PÚBLICO
LÍNEA RESERVA DEL MAR

APROXIMACIONES LEY 29/2007 DE COSTAS

ARTÍCULO 1.º DEL REAL DECRETO 1363/2007, DE 11 DE OCTUBRE, POR EL QUE SE APRUEBA EL PLAN DE ORDENACIÓN DEL LITORAL Y DEL ESPACIO COSTERO DE ESPAÑA (LOLLEC).

ARTÍCULO 2.º DEL REAL DECRETO 1363/2007, DE 11 DE OCTUBRE, POR EL QUE SE APRUEBA EL PLAN DE ORDENACIÓN DEL LITORAL Y DEL ESPACIO COSTERO DE ESPAÑA (LOLLEC).

ARTÍCULO 3.º DEL REAL DECRETO 1363/2007, DE 11 DE OCTUBRE, POR EL QUE SE APRUEBA EL PLAN DE ORDENACIÓN DEL LITORAL Y DEL ESPACIO COSTERO DE ESPAÑA (LOLLEC).

ARTÍCULO 4.º DEL REAL DECRETO 1363/2007, DE 11 DE OCTUBRE, POR EL QUE SE APRUEBA EL PLAN DE ORDENACIÓN DEL LITORAL Y DEL ESPACIO COSTERO DE ESPAÑA (LOLLEC).

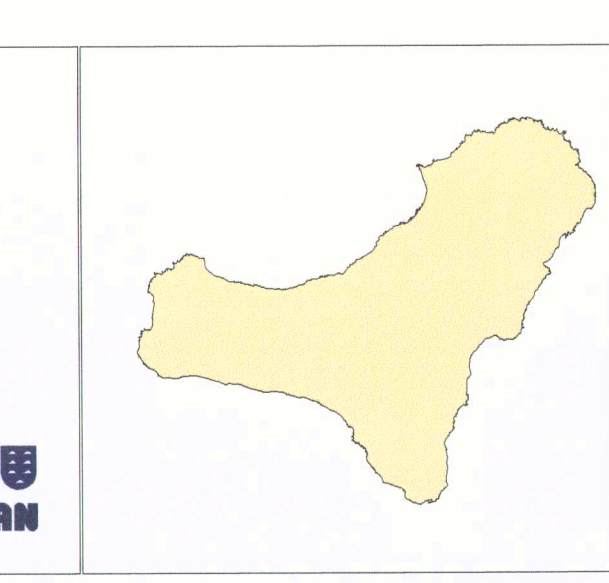
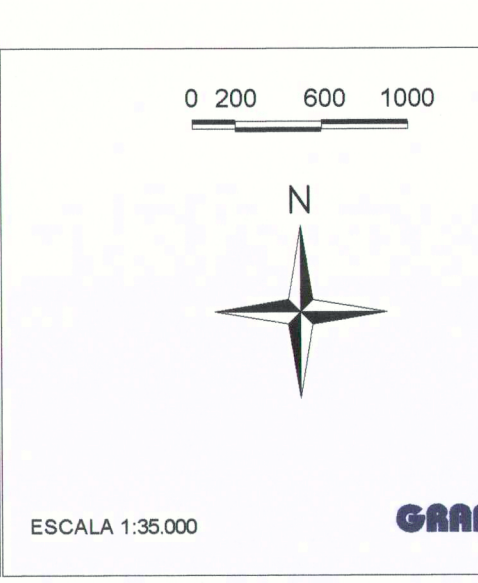

PLAN INSULAR DE ORDENACIÓN EL HIERRO
REVISIÓN PARCIAL Y ADAPTACIÓN A LA LEY 19/2003
DOCUMENTO PARA APROBACIÓN DEFINITIVA

PLANO DE INFORMACIÓN ESTRUCTURA TERRITORIAL

PLAN TERRITORIAL ESPECIAL DE ORDENACIÓN TURÍSTICA INSULAR DE EL HIERRO

ESCALA 1:35.000

26 JUN 2011

F.6

Logo of the Canary Islands Government and other institutions.