

Nº ZEC	Denominación			N
<b>139_LP</b>	<b>Monteverde de Barranco Seco-Barranco del Agua</b>			
Ref. actual LIC	Ámbito	Isla		
ES7020093	Terrestre	La Palma		
Hábitats o especies que motivan la declaración			Normas de Protección	
<p>- Hábitats de especies:            1426 Woodwardia radicans            1435 * Myrica rivas-martinezii            - Hábitats naturales:            9550 Pinares macaronésicos (endémicos)            8220 Pendientes rocosas silíceas con vegetación casmofítica            5330 Matorrales termomediterráneos y pre-estépicos            8320 Campos de lava y excavaciones naturales            4050 * Brezales secos macaronésicos endémicos            9360 * Bosques de laureles macaronésicos (Laurus, Ocotea)</p>			<p>7220 * Manantiales petrificantes con formación de tuf (Cratoneurion)            9560 * Bosques mediterráneos endémicos de Juniperus spp.            9370 * Palmerales de Phoenix</p>	
			<p>Decreto 151/2001, de 23 de julio, por el que se crea el Catálogo de Especies Amenazadas de Canarias. BOC 097 miércoles 1 de agosto de 2001.            Orden de 13 de julio de 2005, por la que se determinan los criterios que han de regir la evaluación de las especies de la flora y fauna silvestres amenazadas. BOC 143, de 22/07/2005.</p>	

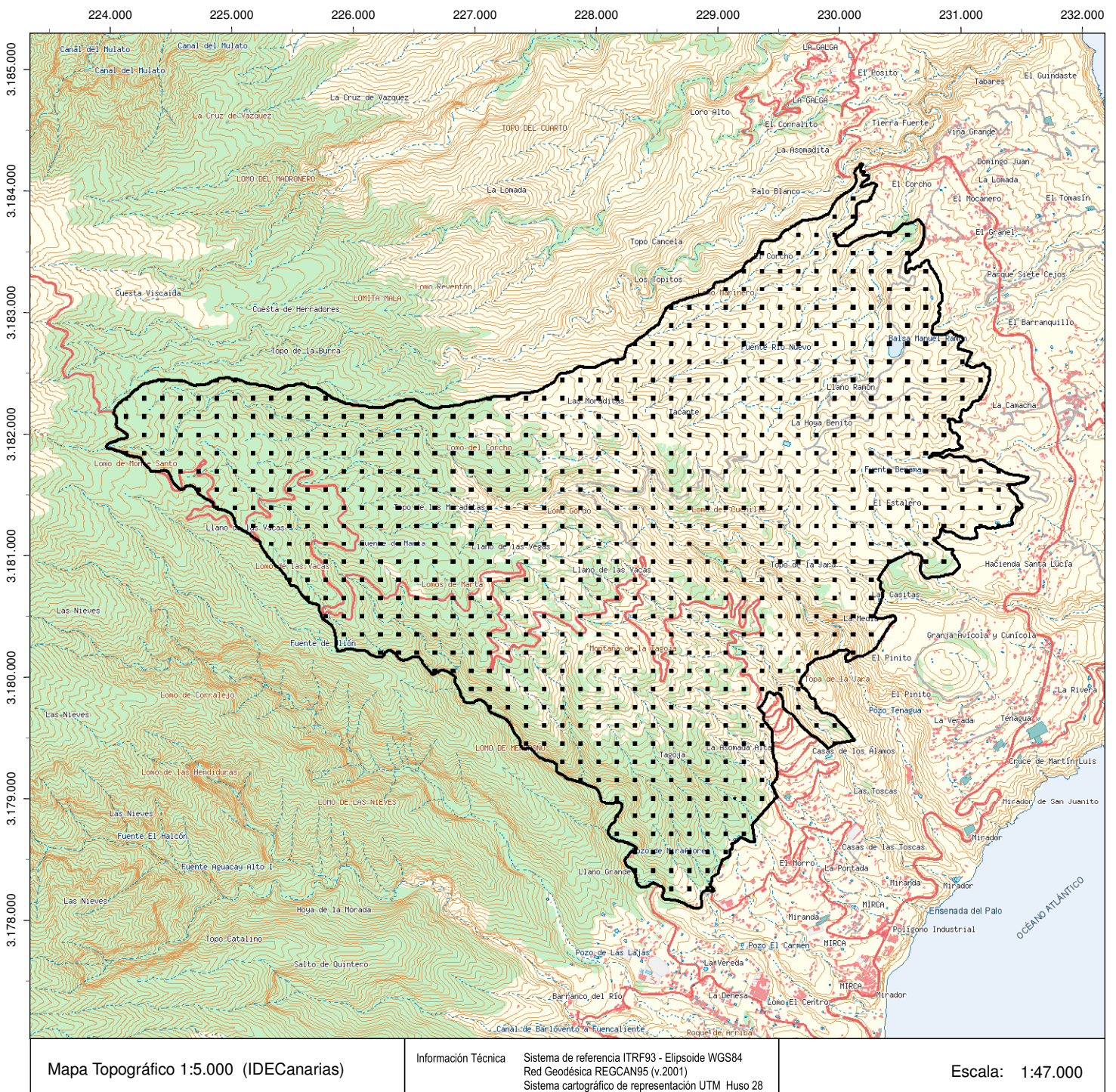

Mapa Topográfico 1:5.000 (IDECanarias)

Información Técnica Sistema de referencia ITRF93 - Elipsoide WGS84  
 Red Geodésica REGCAN95 (v.2001)  
 Sistema cartográfico de representación UTM Huso 28

Escala: 1:47.000