

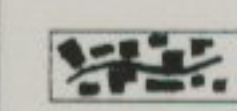

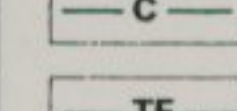
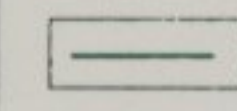
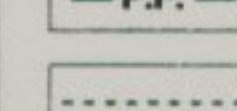
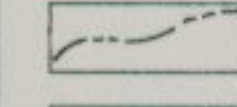

LEYENDA

-  CLASE III - LABOREO INTENSIVO
-  CLASE IV - LABOREO OCASIONAL
-  CLASE VI - PASTIZALES
-  CLASE VII - FORESTALES
-  CLASE VIII - IMPRODUCTIVOS

- ESTRUCTURA DEL TERRITORIO
-  NÚCLEOS DE POBLACIÓN
 -  CARRETERA REGIONAL
 -  CARRETERA INSULAR
 -  CARRETERA LOCAL
 -  PISTA FORESTAL
 -  CAMINOS RURALES
 -  BARRANCOS
 -  LÍMITE MUNICIPAL

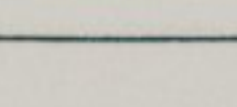


VILAFLORES
 NORMAS SUBSIDIARIAS DE PLANEAMIENTO
 INFORMACION



Toma de conocimiento mediante orden departamental de
30 JUN 1998

CAPACIDAD DE USOS DEL SUELO

I.4
 1998

Equipo Redactor:
 TOMÁS BAYO SANCHEZ, JUAN PABLO MARTÍN ORTEGA, CECILIA M. PEREZ GARCÉS, CAMILLA M. ROL, ALÉX SANDRA.

Aprobado en la Sesión Extraordinaria
 0.80.498 de 1998
 EL SECRETARIO



Arquitecto Director: GONZALO GONZALEZ, Delineante: TONI TOSTES.