

ELEMENTO

Nº C-9

CARACTERISTICAS

Contexto

Forma conjunto con otras casas tradicionales. La componen inmuebles diferenciados: vivienda almacén con portón lateral de barcos de hierro.

Estado Actual

Bueno.

Tipología Edificatoria

Dos neves rectangulares paralelas a fachada adosadas, vivienda de dos plantas y almacén de una con adosados traseros.

Composicion de Fachada

Simétrica con tres huecos en planta alta y tres en planta baja en nº 26 y un hueco de paso en nº 28 (almacén).

Sistema Estructural

Muros de carga y estructura de madera. Cubierta de paja y nudillo a cuatro aguas el nº 26 (vivienda) y a dos aguas el nº 28 (almacén).

Sistema Constructivo

Muros de tapial con revoco liso a la cel, con carpintería de madera reformada.

Estilo

Tradicional 2ª época.

Vegetacion Existente

Arbustos lateral y huerta trasera.

DOCUMENTACION COMPLEMENTARIA

Diligencia: Para hacer constar que del presente Texto Refundido ha tomado conocimiento con fecha 14 de abril de 1998, el Ayuntamiento Pleno de Tacoronte para dar cumplimiento al artículo 10 de la Ley 1/1987, de 26 de febrero, de la Ley de Patrimonio Cultural de Canarias, de fecha 26-02-1997. En la Ciudad de Tacoronte, a 14 de abril de 1998.

SECRETARIA GENERAL

CATALOGACION

Valoracion

Tradicional de dos plantas en buen estado, adosado trasero de reciente construcción de una planta con jardín fondoso con arbustos frutales.

Vinculacion Actual

Norma Subsidiaria nº 26

Propuesta de Catalogacion

AMBIENTAL.

Intervenciones Permitidas

Ordenanzas de Aplicacion

SITUACION

e. 1:10.000



IDENTIFICACION

Direccion

C/ Candelaria, 26 y 28

Sector

Cruz de Hatallo

Propietario

Farina Reyes, Angel Hdros.

N. Identificacion Catastral

23135-28

DATOS NUMERICOS

Superficie de Parcela

2.089 m2

Ocupacion Actual

400 m2

N. de Plantas

2 plantas

Edificabilidad Existente

684 m2

EMPLAZAMIENTO

e. 1:1000

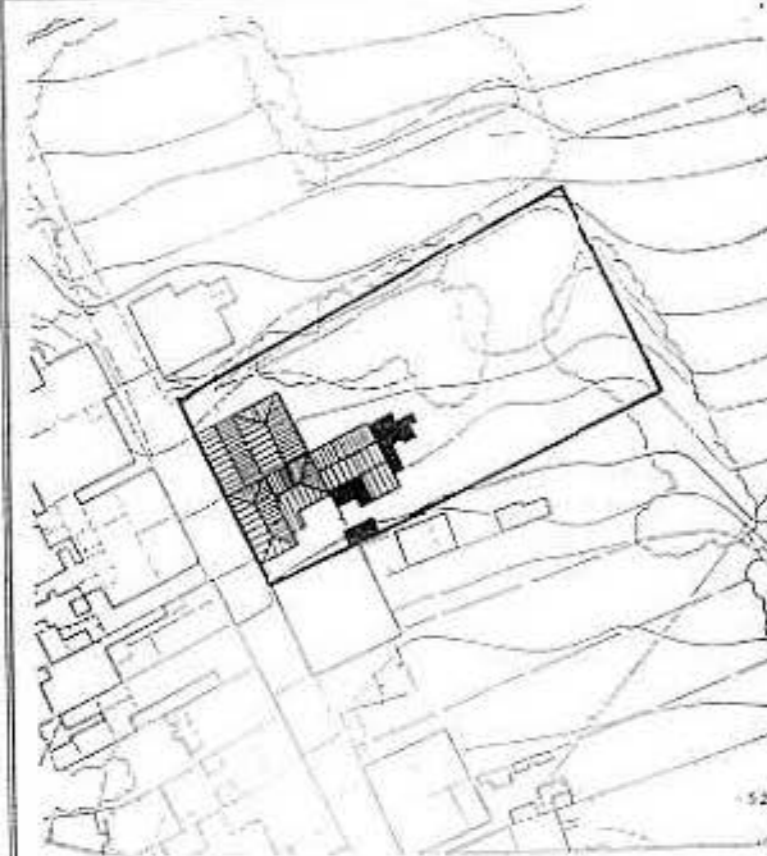

FOTOGRAFIAS

