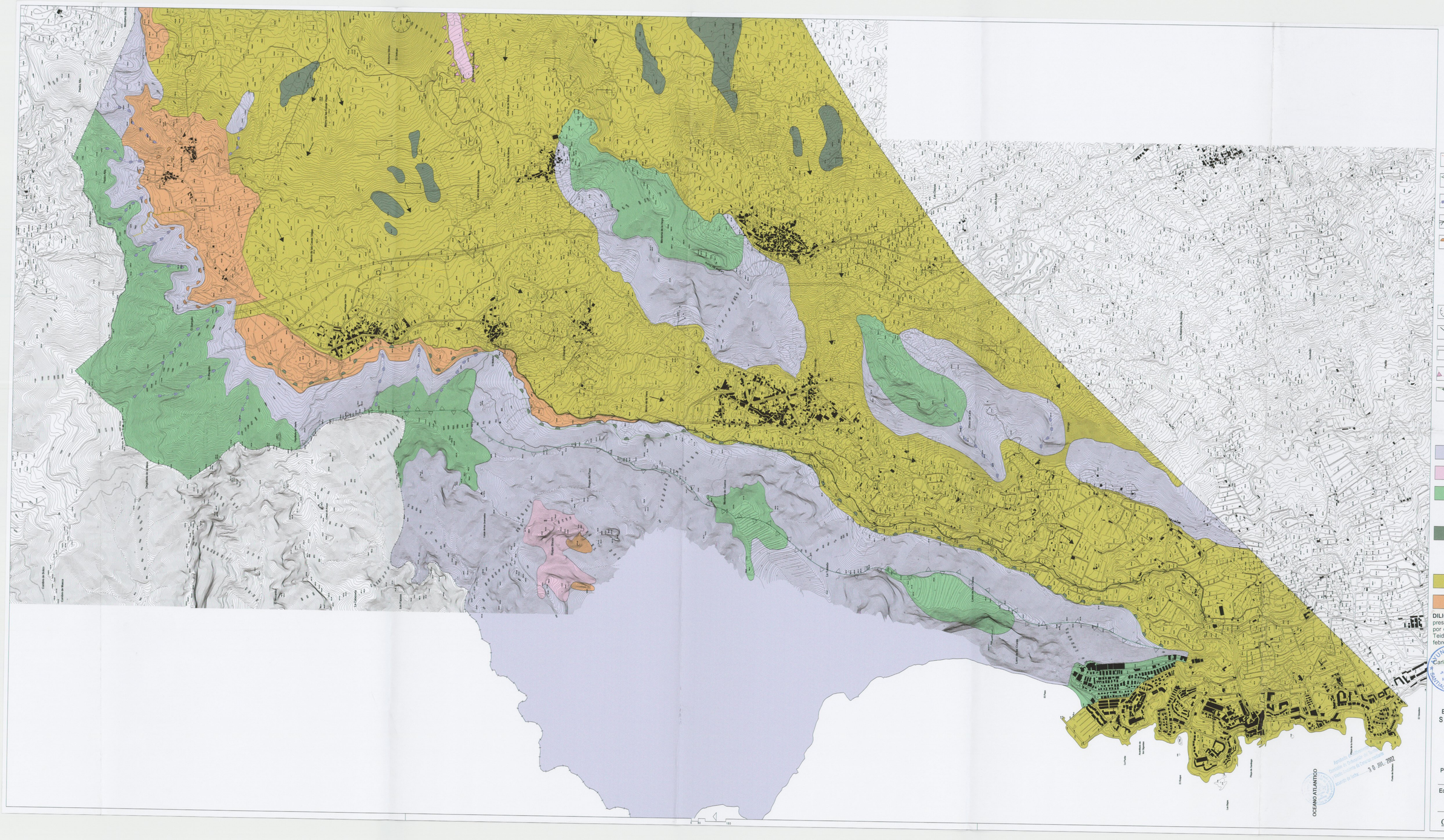

LIMITE TERMINO MUNICIPAL

DIVISORIA DE VERTIENTE

INTERFLUVIOS PRINCIPALES

BARRANCOS

CABECERA CUENCA VERTIENTE

GEOMORFOLOGIA

CONOS VOLCANICOS

DIRECCION DE COLADAS SERIEIV. HOLOCENO

RELIEVES EN CUESTA

FRENTE COLADA CHINYERO

BORDE MACIZO ANTIGUO (TENO)

CONSTITUCION GEOLOGICA

SERIE I. MIOCENO

COLADAS Y PIROCLASTOS BASALTICOS (TENO)

PITONES FONOLITICOS

COLADAS DE BASALTOS TUBULARES

SERIE III. PLEISTOCENO

COLADAS BASALTICAS TRAQUIBASALTOS SUBORDINADOS

SERIE IV.HOLOCENO

COLADAS DE BASALTOS Y TRAQUIBASALTOS

DEPOSITOS SEDIMENTARIOS Y DEPOSITOS ALUVIALES

DILIGENCIA.- Para hacer constar que la presente documentación ha sido aprobada por el Ayuntamiento de la Villa Santiago del Teide en sesión ordinaria de fecha 6 de febrero de 2003.

EL SECRETARIO GENERAL
Carlos Andrés Rodríguez-Figueroa Sánchez

AYUNTAMIENTO SANTIAGO DEL TEIDE SECRETARIA GENERAL

Excmo. Ayuntamiento de la Villa de
SANTIAGO DEL TEIDE

PLAN GENERAL DE ORDENACIÓN

ORDENACIÓN ESTRUCTURAL

Anexo contenido ambiental

Plano: Emplazamiento Fisiografico

Equipo redactor contenido ambiental: 1
Severo de la Fe Hernandez, Geografo
Mª Victoria Rodriguez Alonso, Geografa
Jose Francisco plasencia Tabares, Delineante
Isidro Jose Toledo Herrera, Delineante

CCRS ARQUITECTOS

e: 1/10.000

2002