

DILIGENCIA.- Para hacer constar, de conformidad con lo previsto en el Art. 131.5 del Reglamento de Planeamiento, aprobado por Real Decreto 2159/1978, de 23 de Junio, que el presente plano Nº 11 "VIARIO", forma parte del Proyecto "Adaptación del CITN P.P. El Guincho al Planeamiento General de San Miguel", aprobado provisionalmente por el Pleno del Ayuntamiento en sesión extraordinaria celebrada con fecha 6 de Noviembre de 2001.

San Miguel de Abona, a 17 de Marzo de 2005.

La Secretar(a) General  
(en régimen de acumulación)

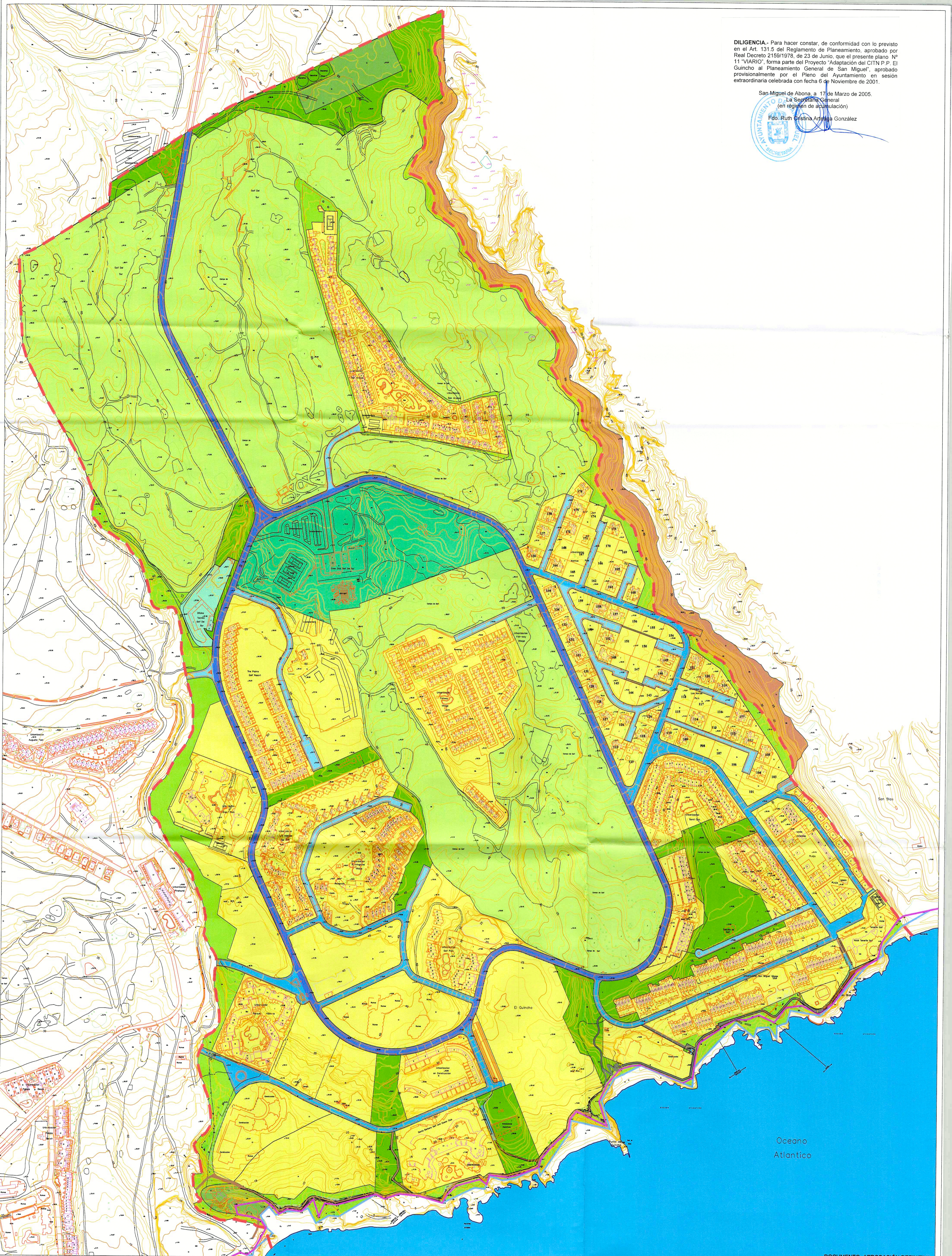





Fdo. Ruth Cristina Argüesa González



Oceano  
Atlántico

DOCUMENTO: APROBACIÓN DEFINITIVA

VIARIO

- |   |                |   |   |
|---|----------------|---|---|
|  | RED PRIMARIA   |  | LÍMITE PLAN PARCIAL   |
|  | RED SECUNDARIA |  | LÍNEA DE DESLINDE DEL DOMINIO PÚBLICO MARÍTIMO TERRESTRE VIGENTE  |
|  | RED TERCIARIA  |  | LÍNEA DE DESLINDE DEL DOMINIO PÚBLICO MARÍTIMO TERRESTRE PROBABLE |



ADAPTACIÓN DEL CITN P.P. "EL GUINCHO" AL PLANEAMIENTO GENERAL DE SAN MIGUEL

PLANO DE ORDENACIÓN:

VIARIO

ESCALA: 1/3.000

FECHA: SEPTIEMBRE 2001

11

JOSÉ F. TRUJILLO LA - ROCHE ARQUITECTO  
C/ EL PLAZÓN Nº 16 - 1º DQUÉRCOS. 38502 SANTA CRUZ DE TENERIFE. TLF. FAX. 922.28.63.03

GRUPO GOLF DEL SUR S.A.

