

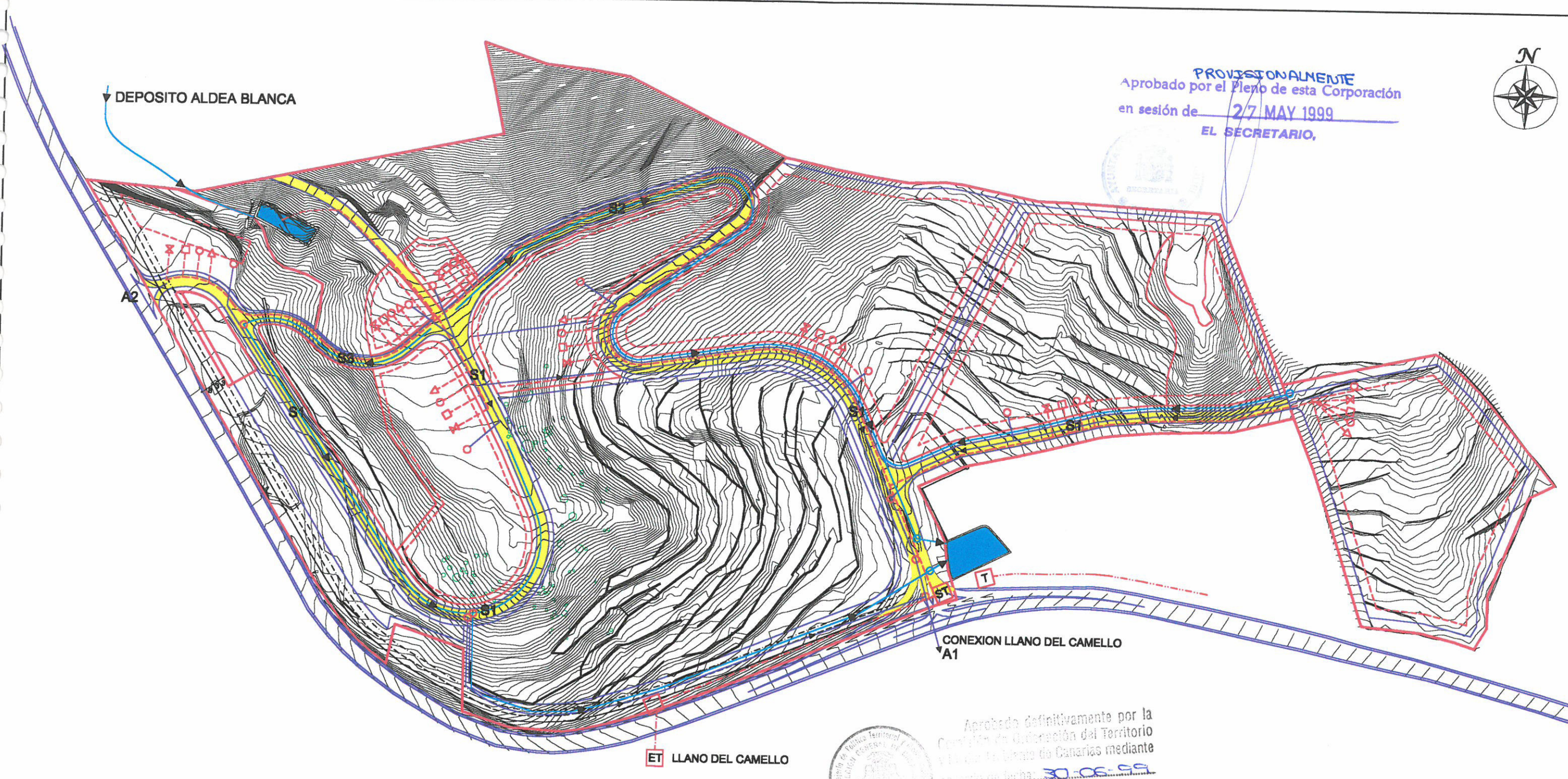

PROVISIONALMENTE  
 Aprobado por el Pleno de esta Corporación  
 en sesión de 27 MAY 1999  
 EL SECRETARIO,



Aprobado definitivamente por la  
 Comisión de Ordenación del Territorio  
 de la Región de Canarias mediante  
 orden de fecha 30-06-99



**LEYENDA**

REDES INFRAESTRUCTURAS	
<b>VIARIO</b>	
VIARIO RODADO S1 - 11m.	ACCESO A CARRETERA TF-621
S2 - 9m.	A1- ACCESO INFERIOR
S3 - 7m.	A2- ACCESO SUPERIOR
<b>SANEAMIENTO Y PLUVIALES</b>	
RED DE SANEAMIENTO	
RED DE PLUVIALES	
ESTANQUE PLUVIALES	
<b>ABASTECIMIENTO Y RIEGO</b>	
ACOMETIDA ABASTECIMIENTO EN SUBPARCELA	
RED DE ABASTECIMIENTO (GALERIA DE SERVICIOS)	
RED DE RIEGO (GALERIA DE SERVICIOS)	
DEPOSITO RESERVA	

BAJA TENSION Y ALUMBRADO	
RED BAJA TENSION 2ø160 (GALERIA DE SERVICIOS)	
RED DE ALUMBRADO 2ø110 (GALERIA DE SERVICIOS)	
ET ESTACION TRANSFORMADORA	
ST SUBESTACION TRANSFORMADORA	
ACOMETIDA SUBPARCELA	
<b>TELEFONIA Y TV</b>	
T ACOMETIDA GENERAL	
RED DE TELEFONIA 2ø120 (GALERIA DE SERVICIOS)	
RED DE TV POR CABLE 2ø120 (GALERIA DE SERVICIOS)	
ACOMETIDA TELEFONIA EN SUBPARCELA	
ACOMETIDA DE TV POR CABLE EN SUBPARCELA	

**PLAN ESPECIAL**

**SUBSECTOR MONTAÑA LA ESTRELLA**

**CENTRO GERIATRICO ESPECIALIZADO**

San Miguel, Tenerife HRI. BALARTEAN S.L.

**PLANO**

**REDES INFRAESTRUCTURAS**

ESCALA: 1/2.000 Ordenación Nº 5

Santa Cruz de Tenerife, Febrero 99 **ESTUDIO LUENGO S.L.**