

MÑA. DE LA ESTRELLA

PROVISIONALMENTE
Aprobado por el Pleno de esta Corporación
en sesión de 27 MAY 1999
EL SECRETARIO,

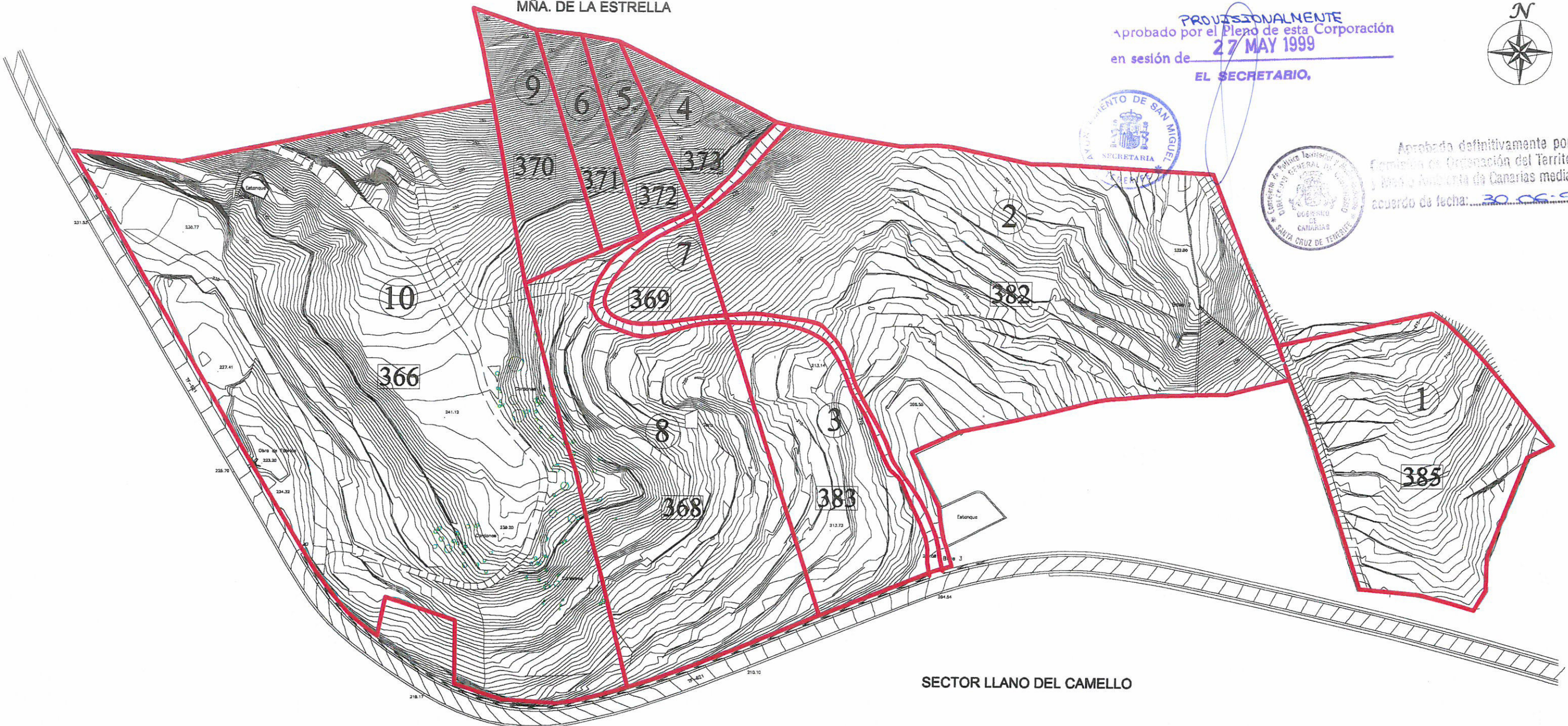

Aprobado definitivamente por la
Comisión de Organización del Territorio
y Medio Ambiente de Canarias mediante
acuerdo de fecha: 30.06.99



LEYENDA

PROPIETARIOS

- | | |
|---|--|
| 1 MARIA SOLEDAD FCO. ALFONSO S=12.484m ² | 6 LUCIANO BELLO HDEZ S=2.300m ² |
| 2 TEOFILO BELLO DIAZ=31.268m ² | 7 LUCIANO BELLO HDEZ S=2.053m ² |
| 3 TEOFILO BELLO DIAZ S=8.054m ² | 8 LUCIANO BELLO HDEZ S=17.420m ² |
| 4 TEOFILO BELLO DIAZ S=2.271m ² | 9 ARTURO CARRERO GOMEZ S=4.322m ² |
| 5 JOSE GONZALEZ BELLO S=2.251m ² | 10 MANUEL PEREZ ALFONSO S=43.850m ² |

 LIMITE PROPIEDAD

 REFERENCIA CATASTRAL

PLAN ESPECIAL

SUBSECTOR MONTAÑA LA ESTRELLA
CENTRO GERIATRICO ESPECIALIZADO

San Miguel, Tenerife

HRI. BALARTEAN S.L.

PLANO
CATASTRAL

ESCALA: 1/2.000

Información Nº 9

Santa Cruz de Tenerife, Marzo 99

ESTUDIO LUENGO S.L. 