

Descripción: Diversas viviendas del núcleo de María Jiménez presentan riesgos por el flujo de agua de las laderas y por posibles desprendimientos

LOCALIZACIÓN

Descripción de la ubicación: María Jiménez

Municipio(s): SANTA CRUZ DE TENERIFE

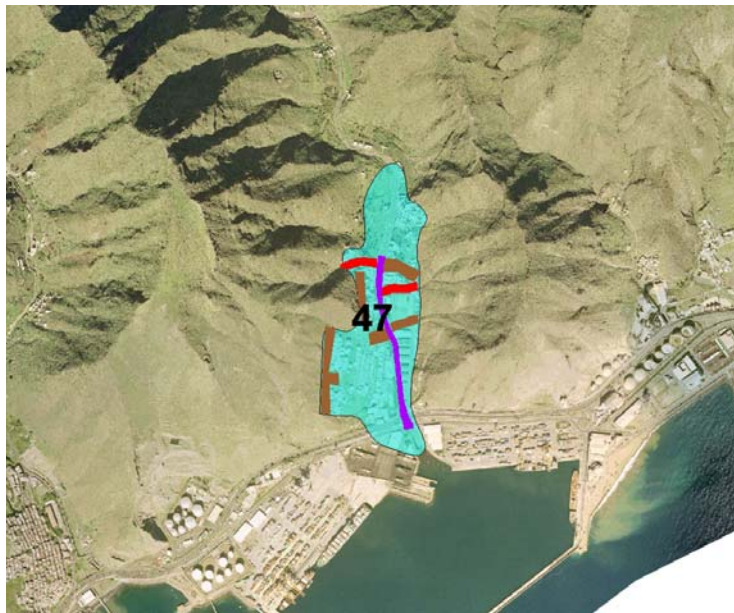

Escala 1: 25.000

REGISTROS DE RIESGO ASOCIADOS

Reg. Riesgo	Causas del daño	Gravedad	Bienes o servicios afectado (principal)	Medidas según Método Operativo
1249	Concentración de acarreo sólidos, Ocupación urbana, viaria o agrícola del cauce	Grave	Afección a viviendas y residencial colectivo	Estructurales
1250	Concentración de acarreo sólidos, Falta de encauzamiento, Ocupación urbana, viaria o agrícola del cauce	Grave	Afección a viviendas y residencial colectivo	Estructurales
1251	Escorrentía de ladera, Sección insuficiente del cauce o de las obras de cruce	Moderado	Afección a viviendas y residencial colectivo	Estructurales
1286	Escorrentía de ladera, Red de alcantarillado o drenaje deficiente	Moderado	Afección a viviendas y residencial colectivo	
1287	Escorrentía de ladera, Red de alcantarillado o drenaje deficiente	Moderado	Afección a viviendas y residencial colectivo	
1288	Escorrentía de ladera, Red de alcantarillado o drenaje deficiente	Moderado	Afección a viviendas y residencial colectivo	
1290	Escorrentía de ladera	Moderado	Afección a viviendas y residencial colectivo	No Estructurales
2035	Concentración de acarreo sólidos, Ocupación urbana, viaria o agrícola del cauce	Muy grave	Afección a viviendas y residencial colectivo	

MEDIDAS

Método Operativo	Programa de Actuación	Ref.	Descripción	Entidad	Financ (%)	Importe (€)
No Estructurales	Programa 2: Estudios técnicos	27	Estudio de drenaje urbano del barrio de María Jiménez junto a los problemas de desprendimiento sobre las viviendas	Ayto S/C de Tenerife	100,00	30.000,00€/Ud