

Descripción: Diversas viviendas del núcleo del Barrio de la Alegría presentan riesgos por el flujo de agua de las laderas y por posibles desprendimientos

LOCALIZACIÓN

Descripción de la ubicación: Barrio de la Alegría

Municipio(s): SANTA CRUZ DE TENERIFE

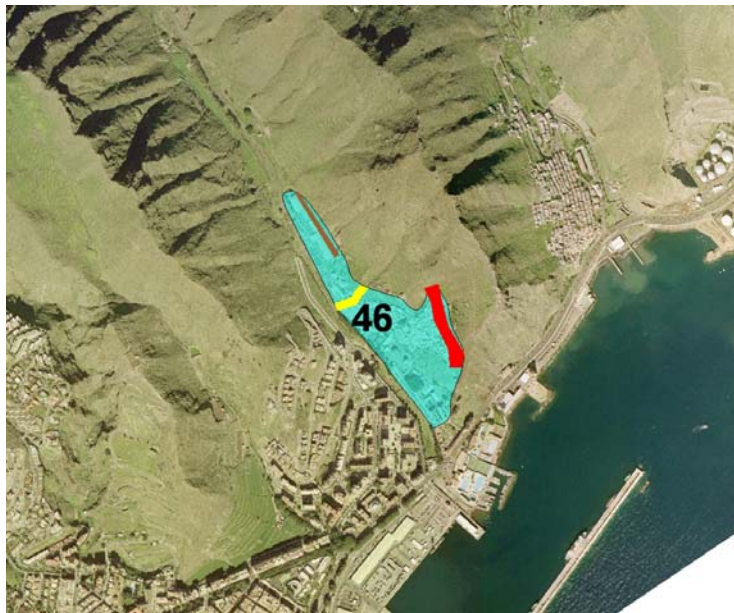

Escala 1: 25.000

REGISTROS DE RIESGO ASOCIADOS

Reg. Riesgo	Causas del daño	Gravedad	Bienes o servicios afectado (principal)	Medidas según Método Operativo
1245	Concentración de acarreos sólidos, Falta de encauzamiento	Escaso	Afección a viviendas y residencial colectivo	Estructurales
1285	Escorrentía de ladera, Red de alcantarillado o drenaje deficiente	Grave	Afección a viviendas y residencial colectivo	
1292	Escorrentía de ladera, Ocupación urbana, viaria o agrícola del cauce	Moderado	Equipamientos y Servicios	No Estructurales

MEDIDAS

Método Operativo	Programa de Actuación	Ref.	Descripción	Entidad	Financ (%)	Importe (€)
No Estructurales	Programa 2: Estudios técnicos	27	Estudio de drenaje urbano teniendo en cuenta el flujo de ladera que se produce.	Ayto S/C de Tenerife	100,00	30.000,00€/Ud